

toiture

- ⑪ couvertures en tuiles de béton ton gris fonc
- ⑫ gouttière en zinc
- ⑬ planche de face en bois peint ton gris fonc
- ⑭ rive en tuiles de béton ton gris foncé
- ⑮ TD en zinc
- ⑯ cheminée en inox

maçonnerie

- ⑳ brique de ton rouge/brun
- ㉑ seuils en petit granit

menuiserie

- ㉒ portes et fenêtres PVC ton gris anthracite
- ㉓ garde-corps métallique
- ㉔ bardage en siding ton gris anthracite
- ㉕ sortie de hotte
- ㉖ sortie de ventilation en toiture en PVC ton
- ㉗ grille de ventilation

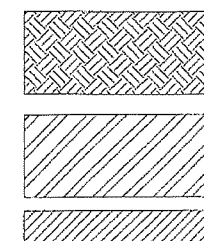

Terre plein

maçonnerie portante

maçonnerie de parement

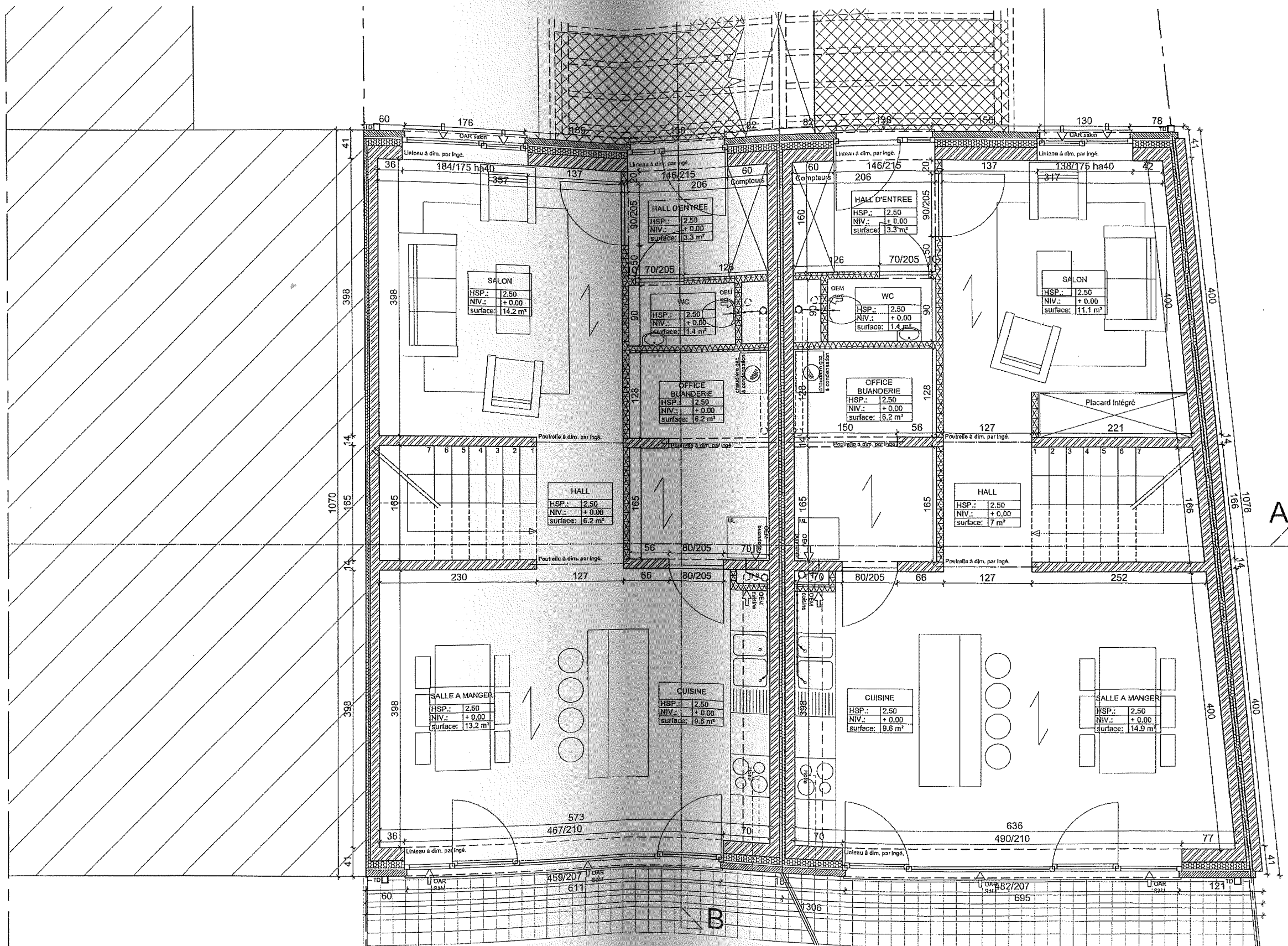

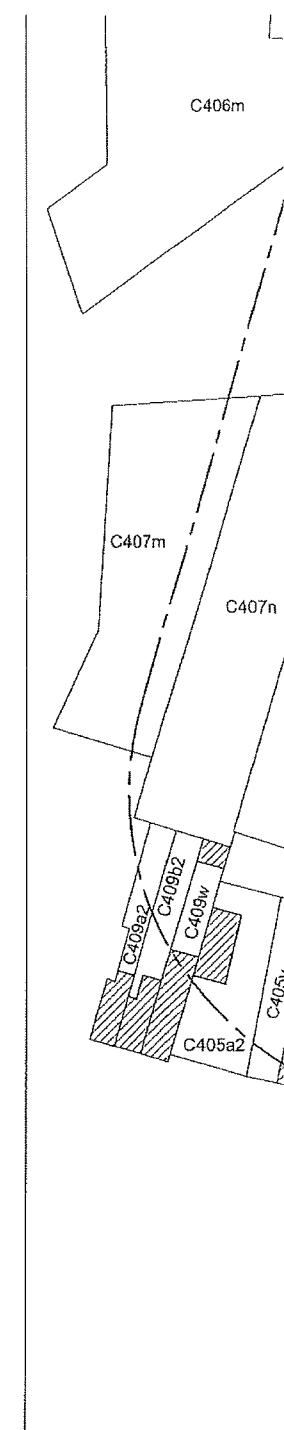

Plans R+1 1/50

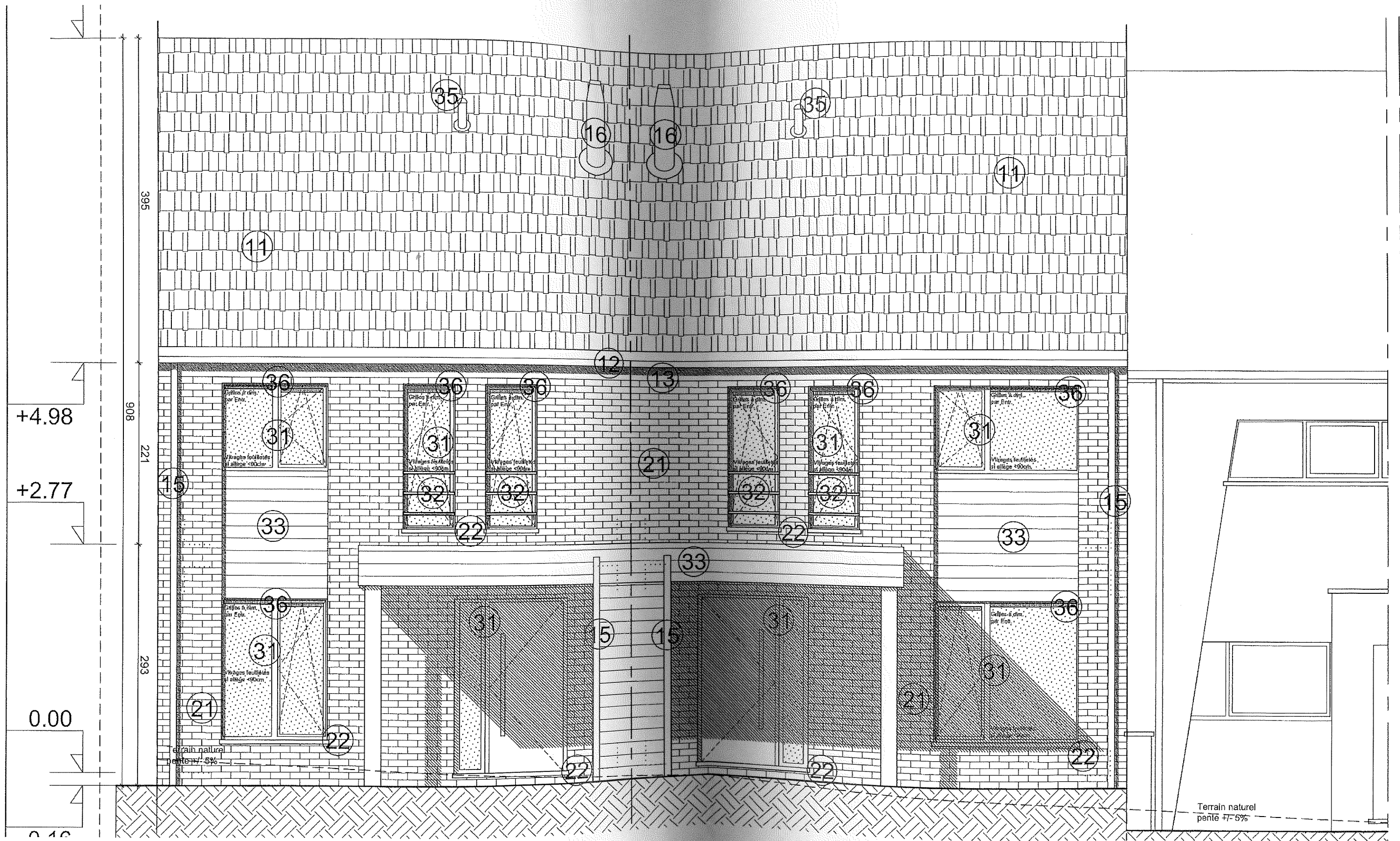

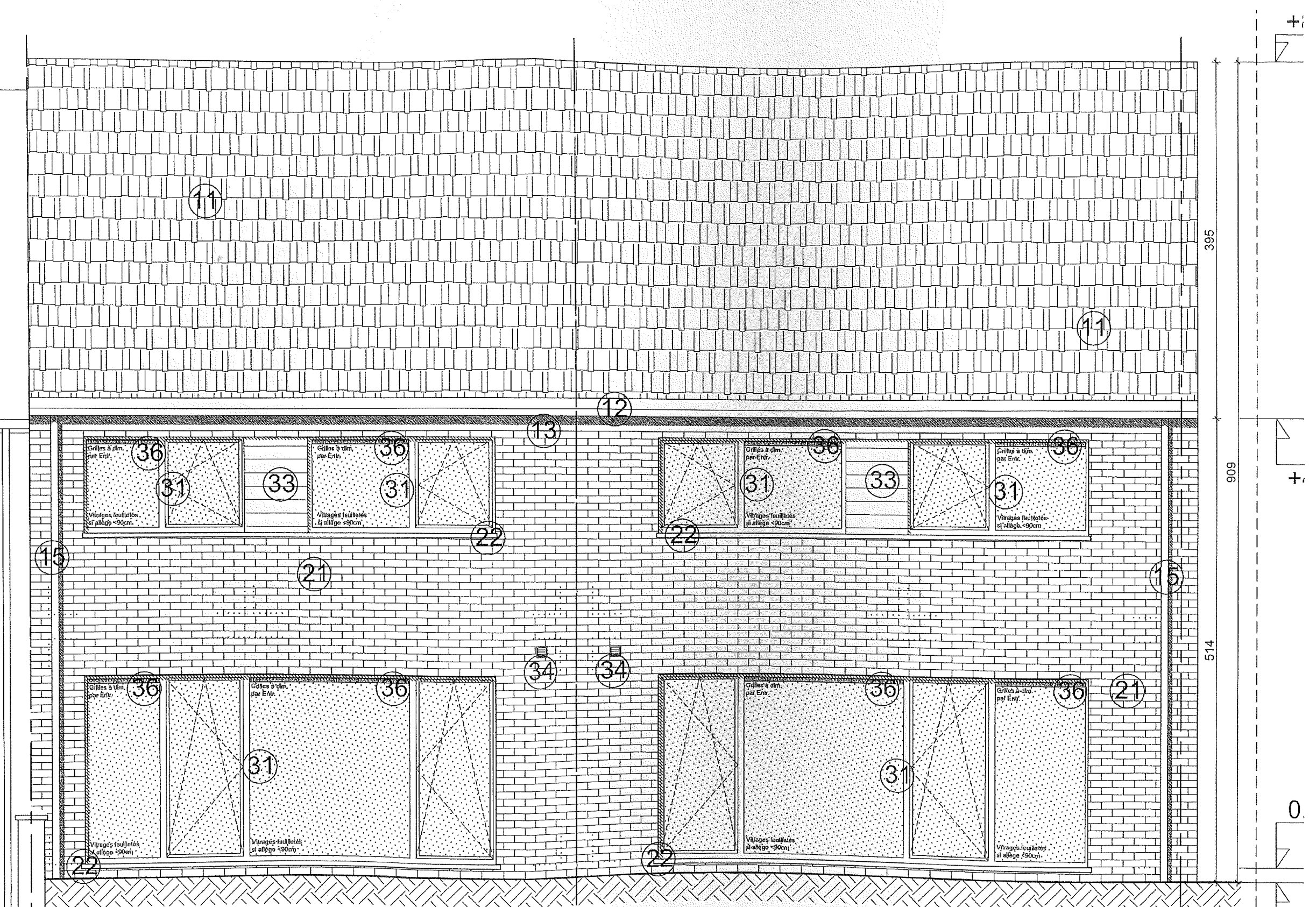
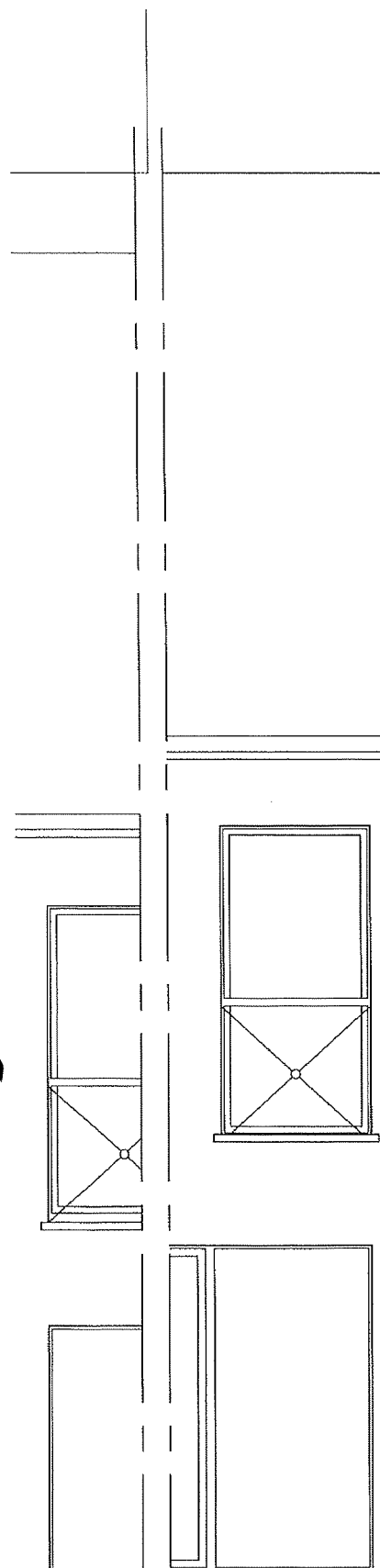

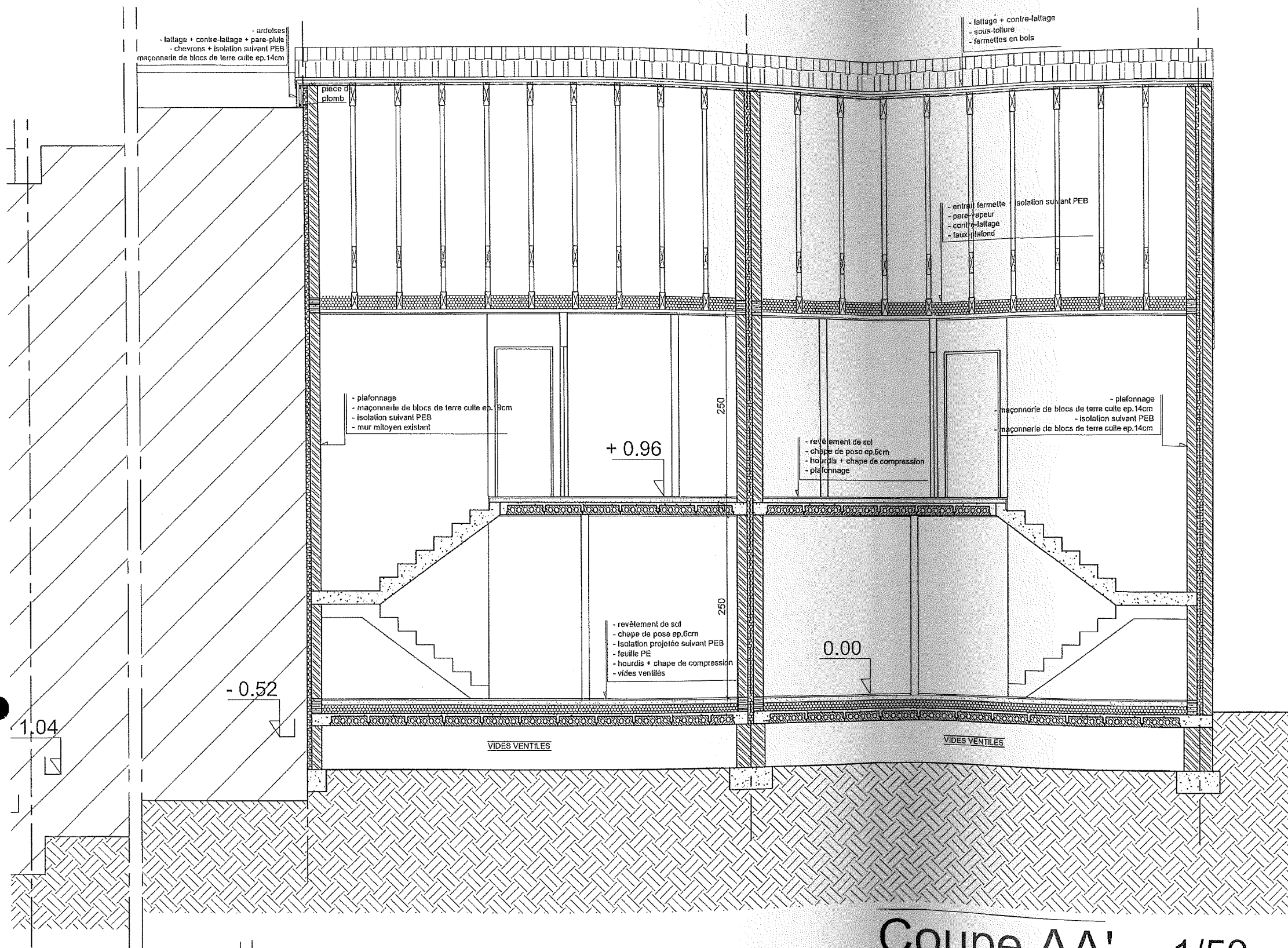

Coupe AA' 1/50

+7.1

+3.1

+0.9

- structure bois
- pare-pluie
- lattes + contr
- bardage sidr

- 1.8

- 1.8

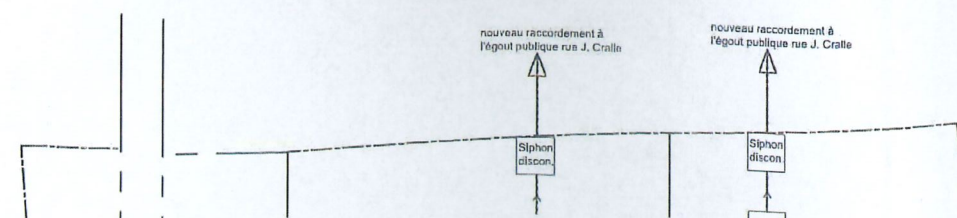
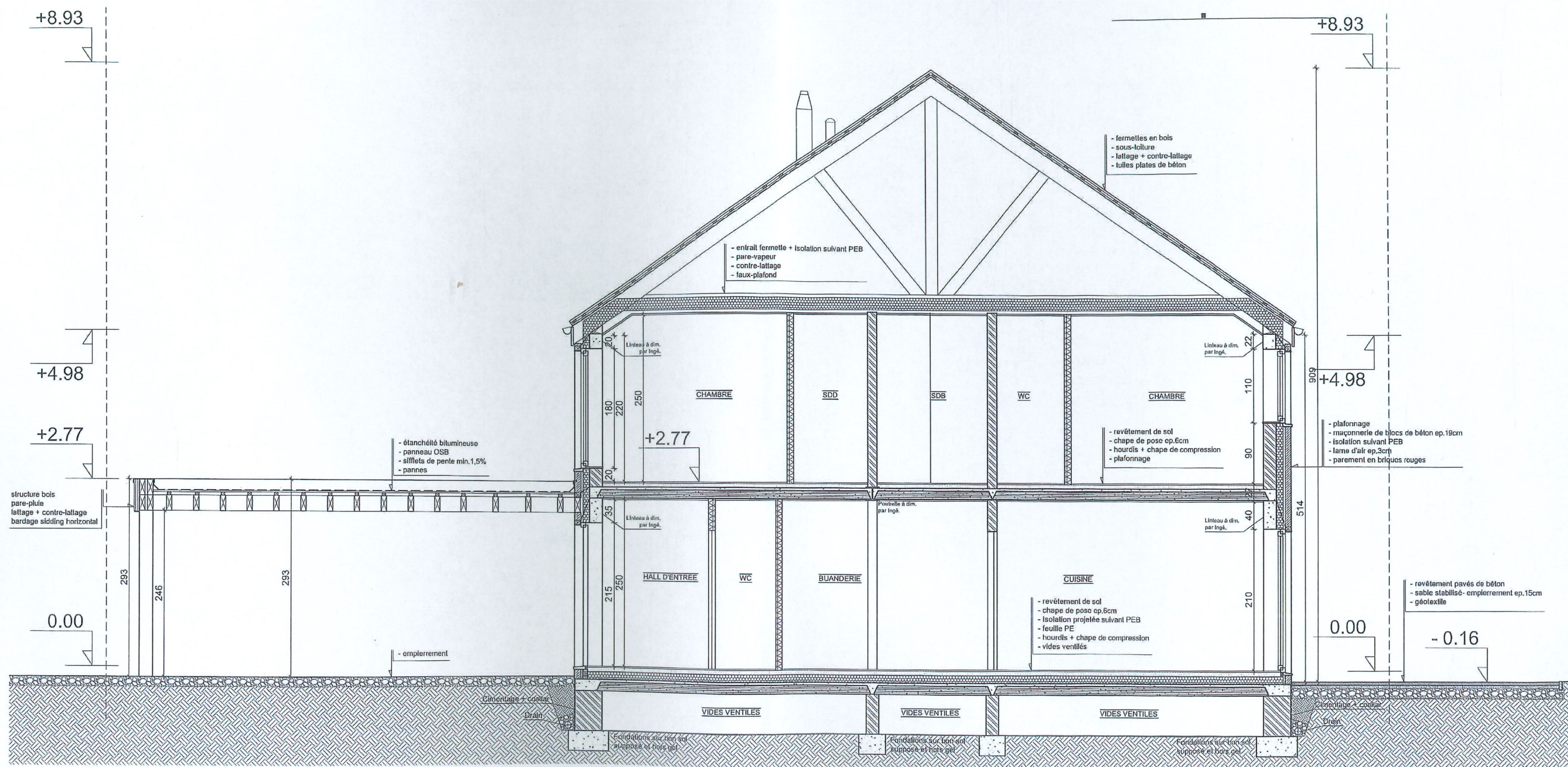

Coupe BB' 1/50



Atelier d'Architectes pour la Ville et le Territoire



Façades à rue 1/50

395

11

12

13

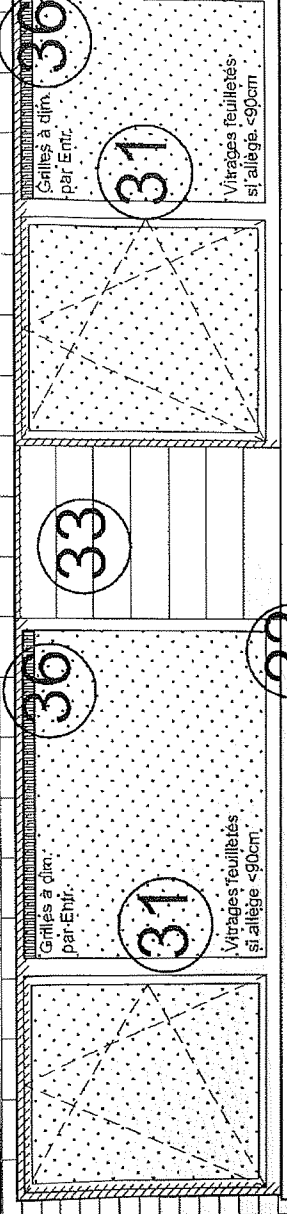

22

15

514

21

34

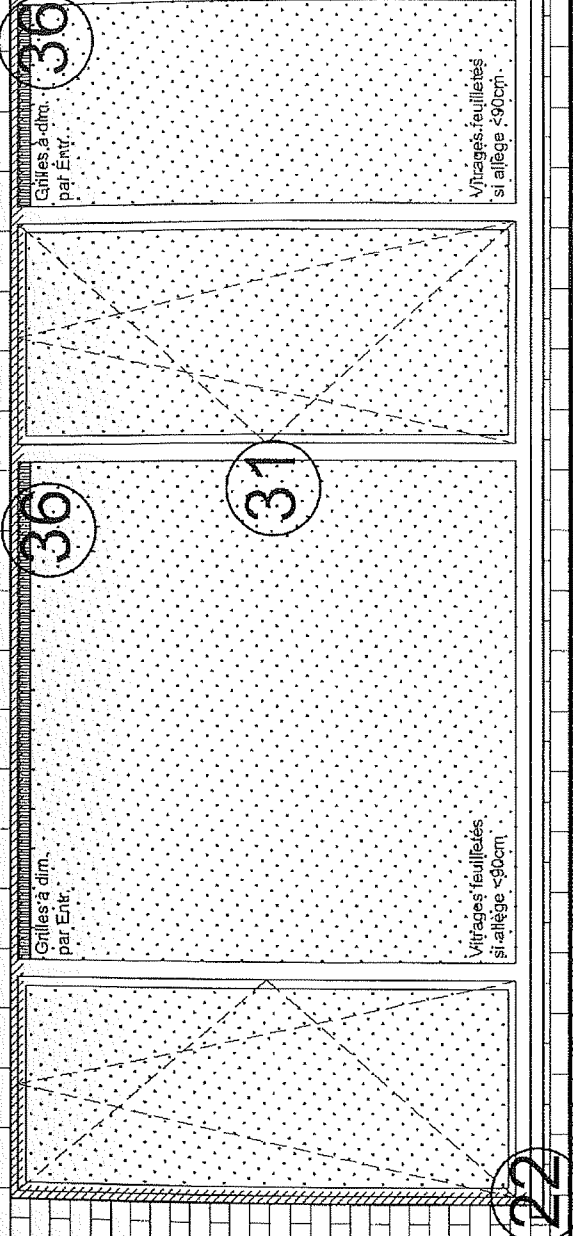

22

nouveau raccordement à
légout public rue J. Cralle

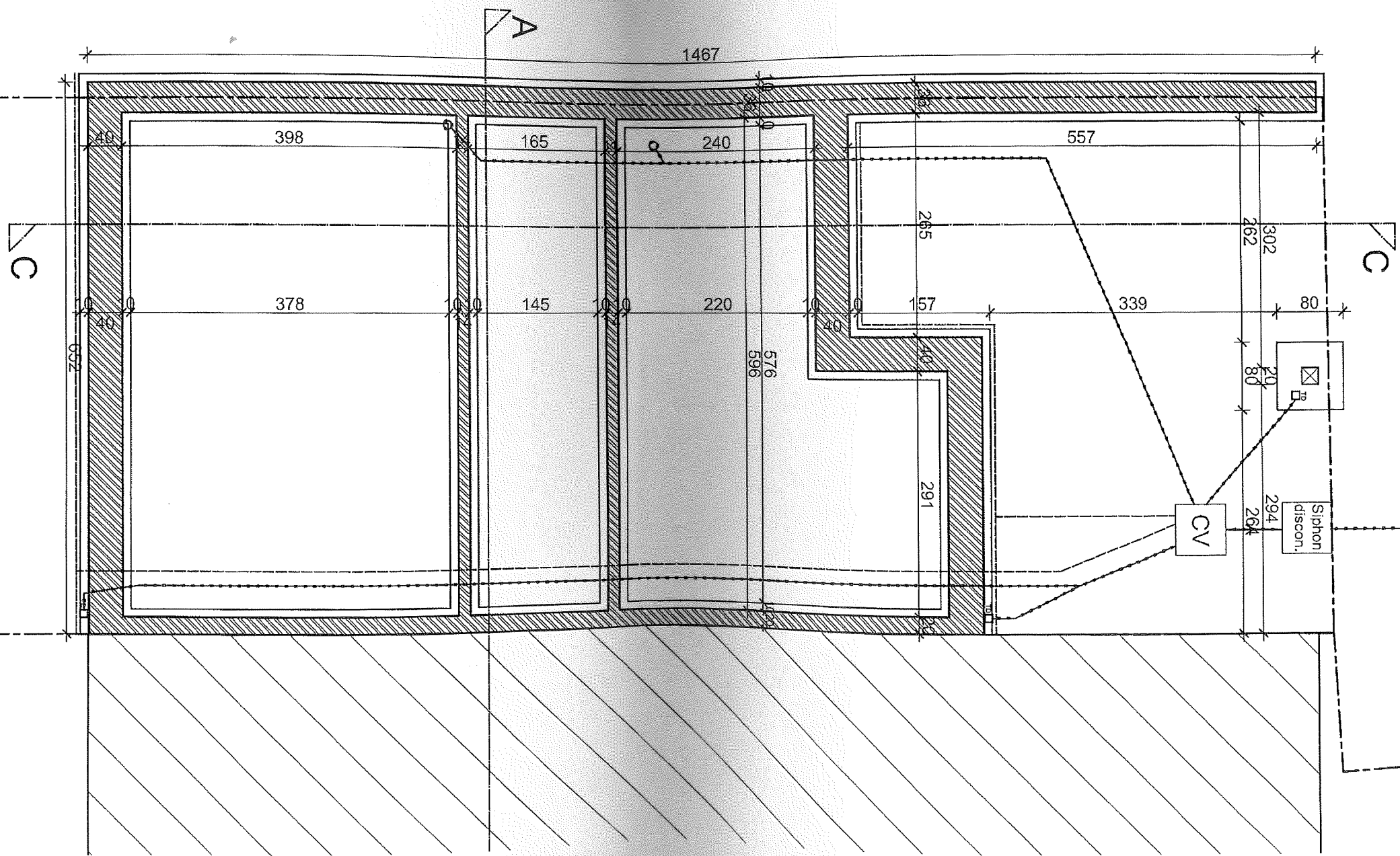

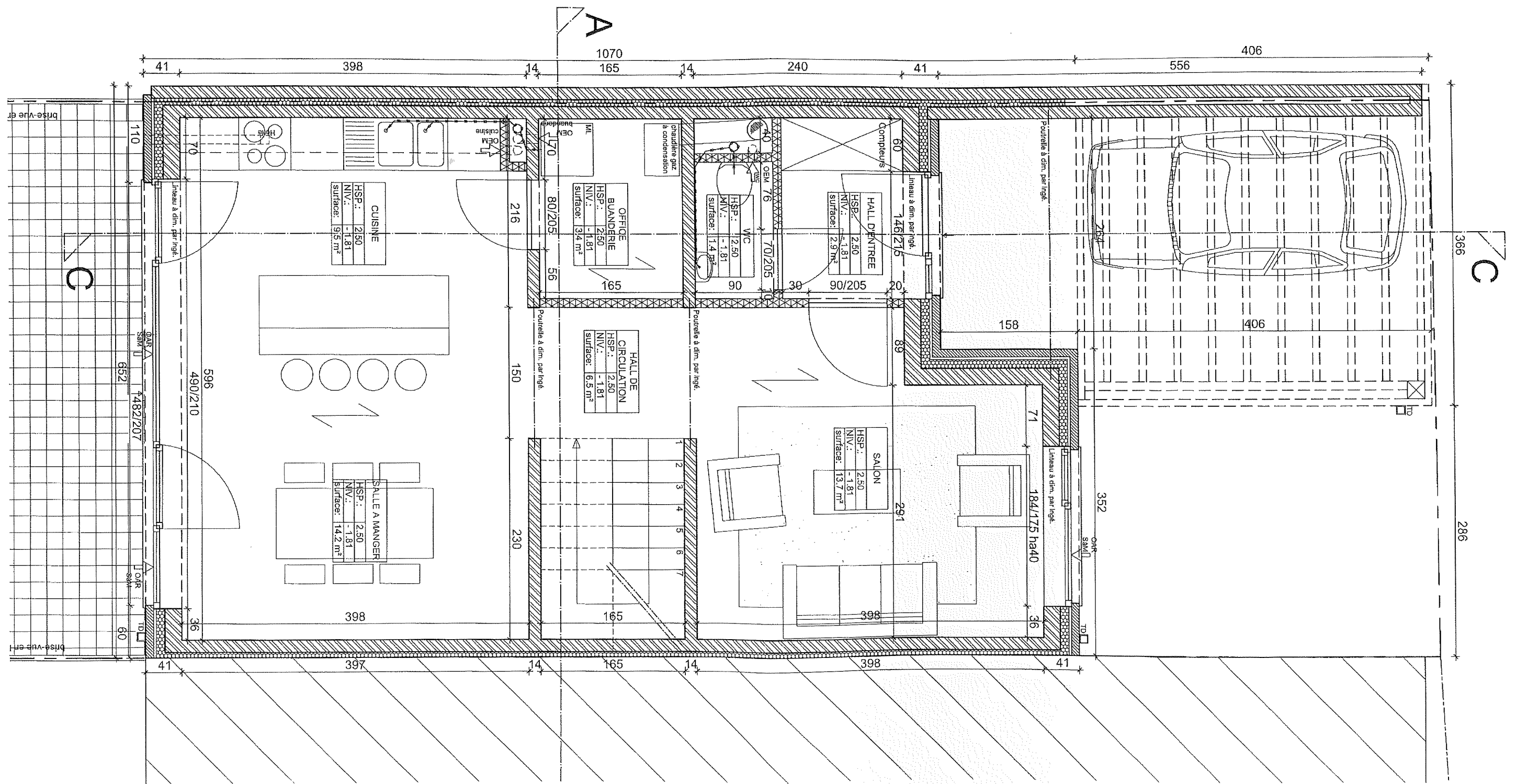

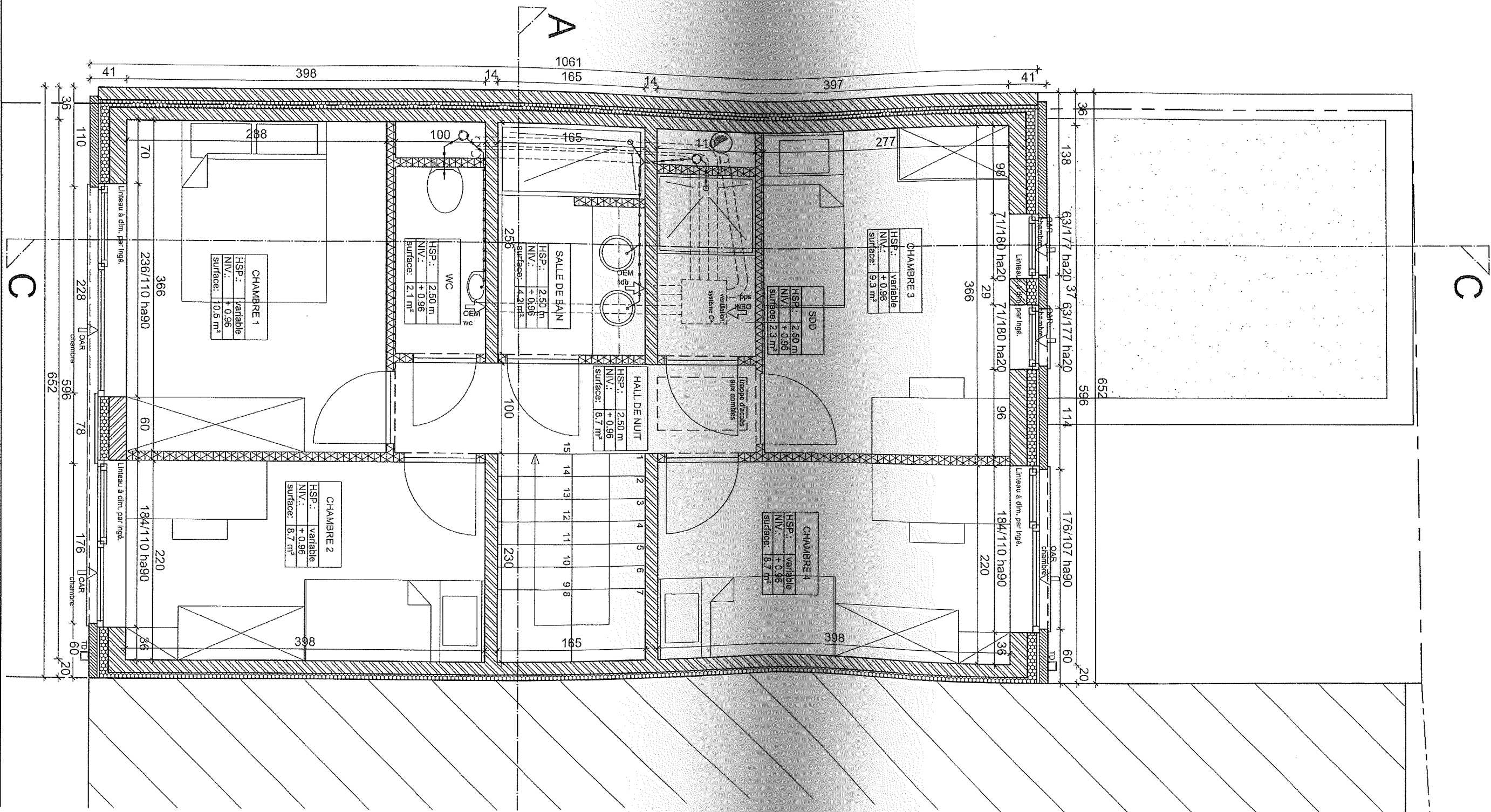

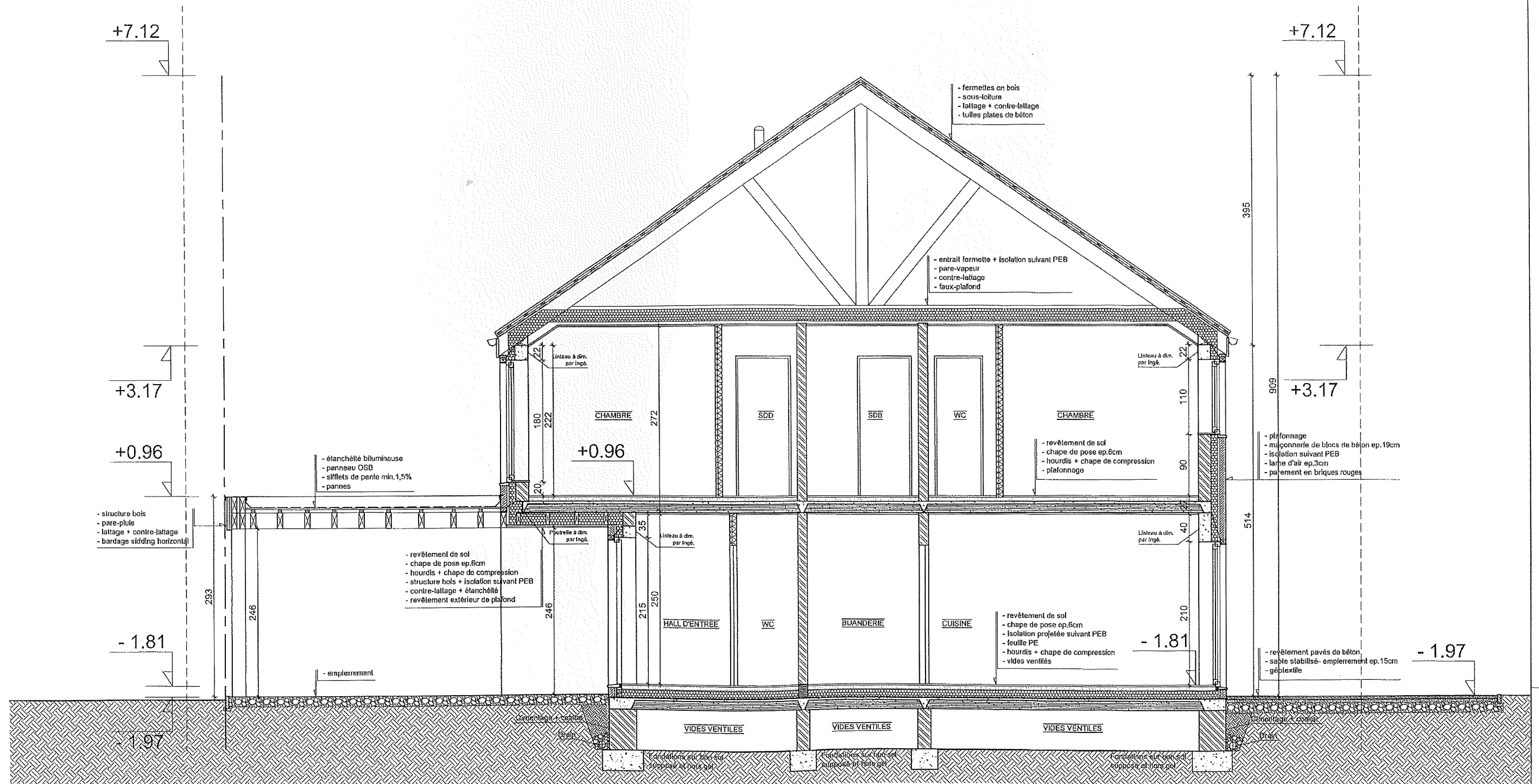

Coupe CC' 1/50

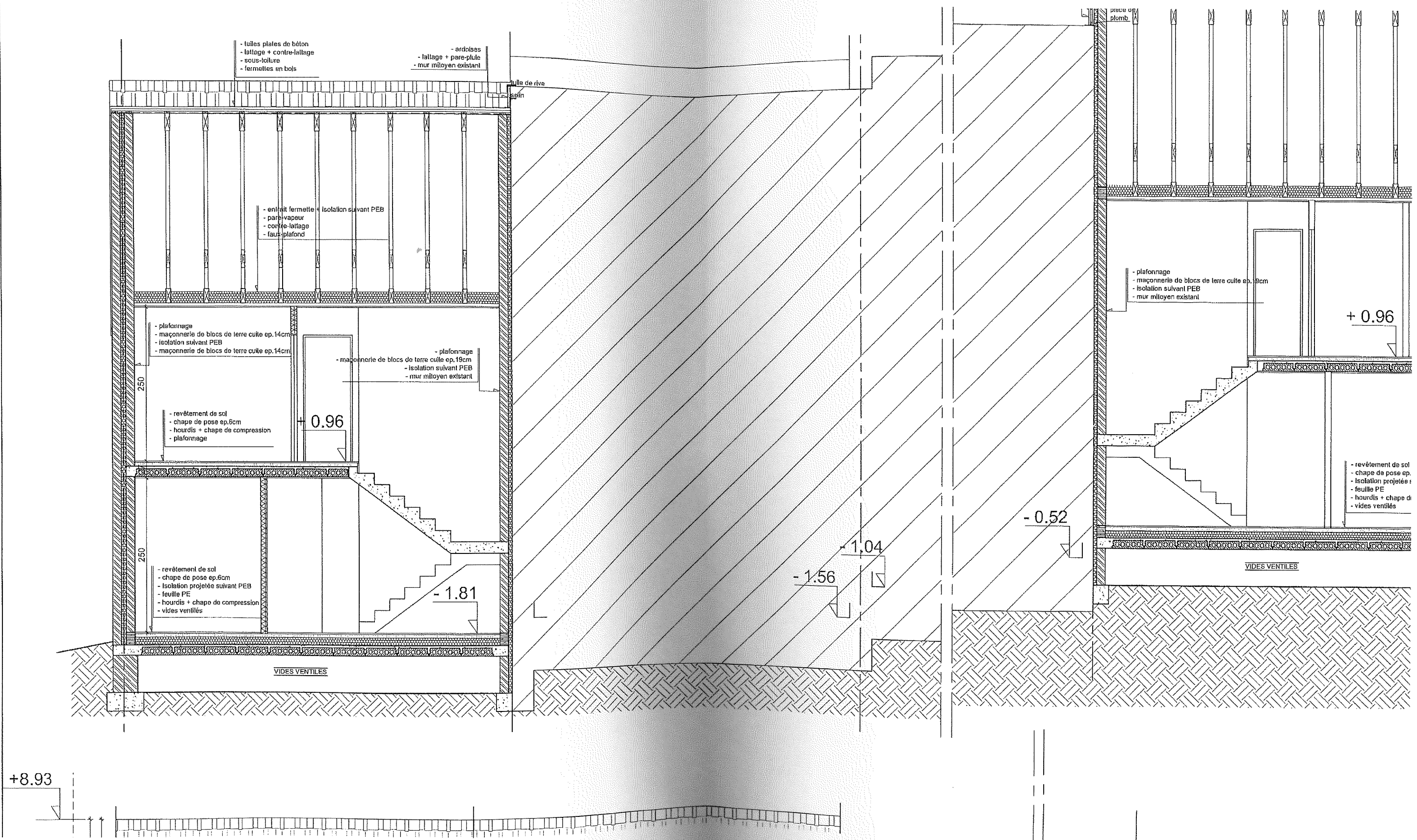

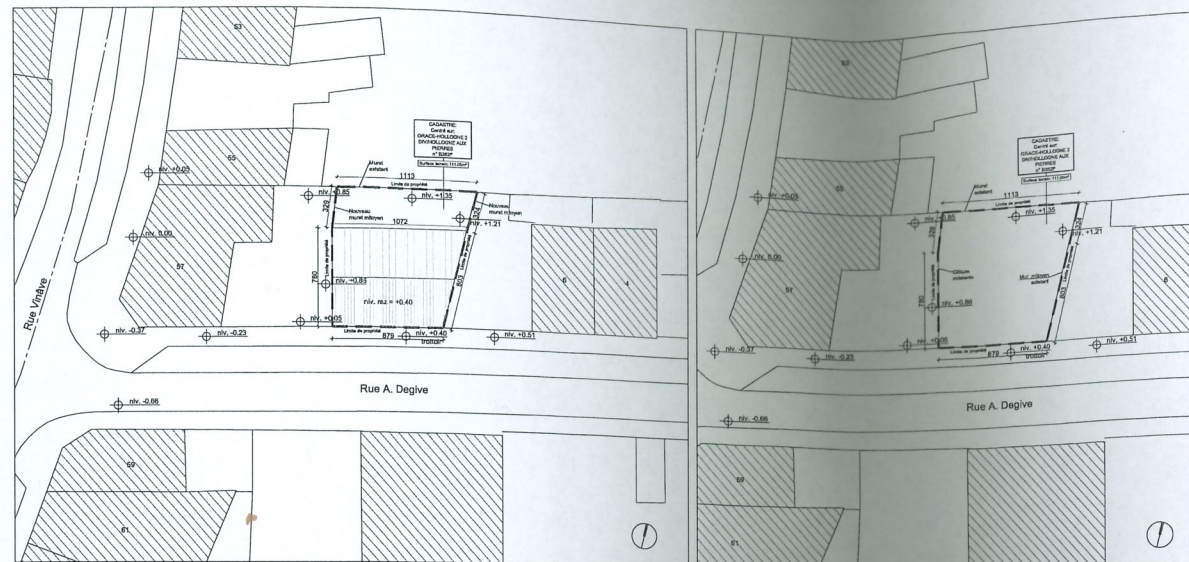

Plan d'implantation (situation projetée) - 1/200

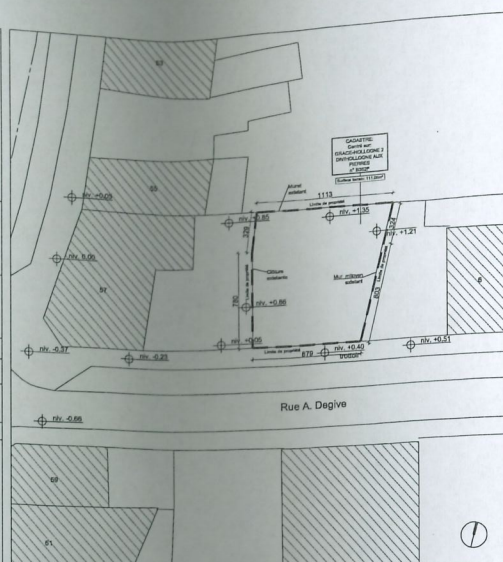

Plan d'implantation (situation existante) - 1/200



Contexte urbanistique et paysager - 1/500

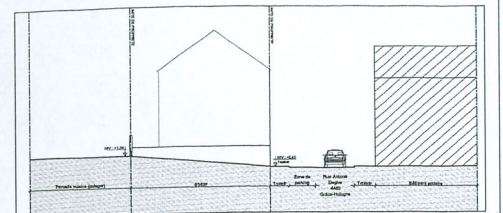

Profil terrain (existant) - 1/200



Schéma d'égouttage



Plan de situation - 1/5000

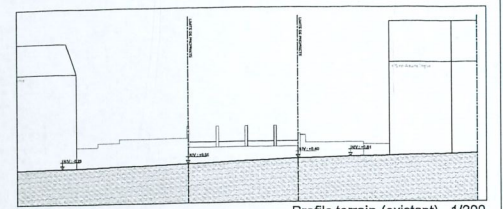
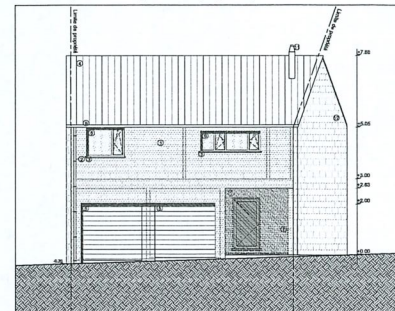

Façade - 1/100

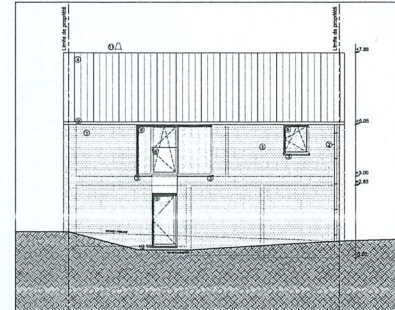

Façade - 1/100

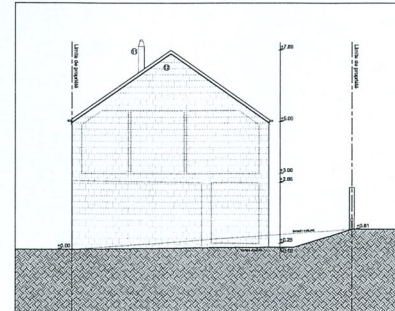

Façade - 1/100

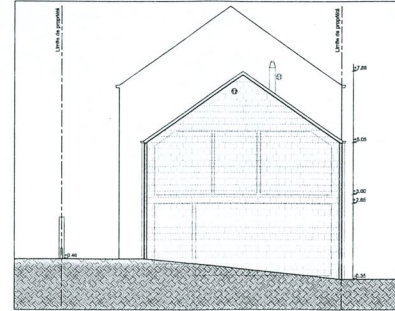

Façade - 1/100

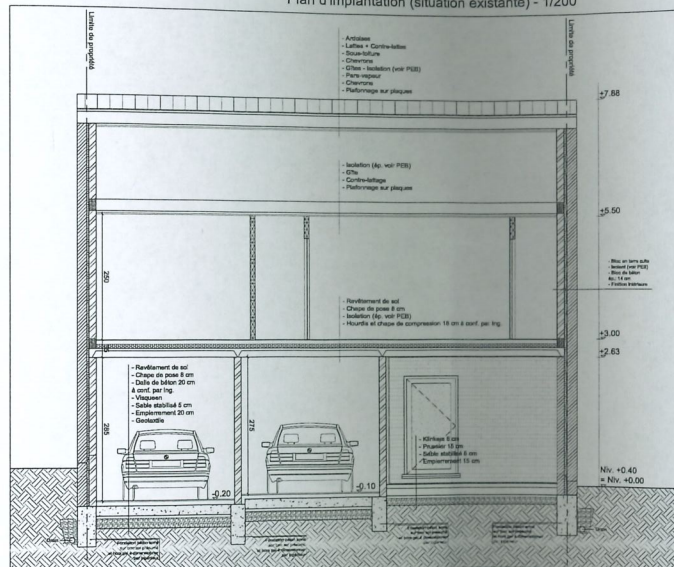

Coupe AA - 1/50

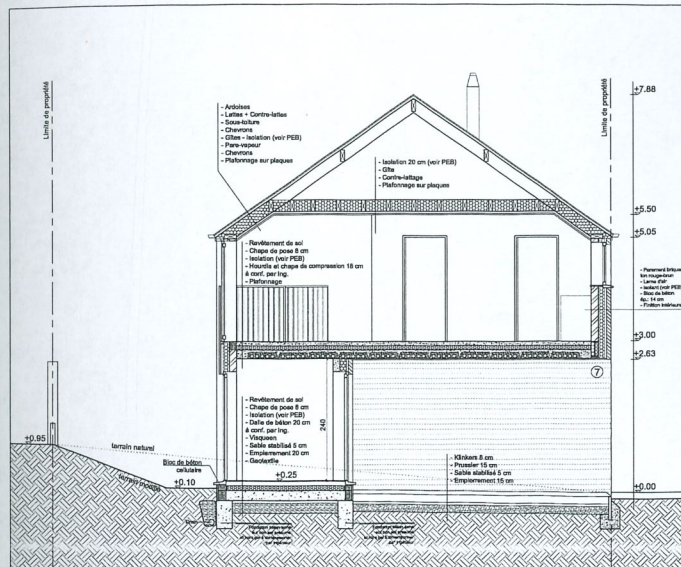

Coupe BB - 1/50

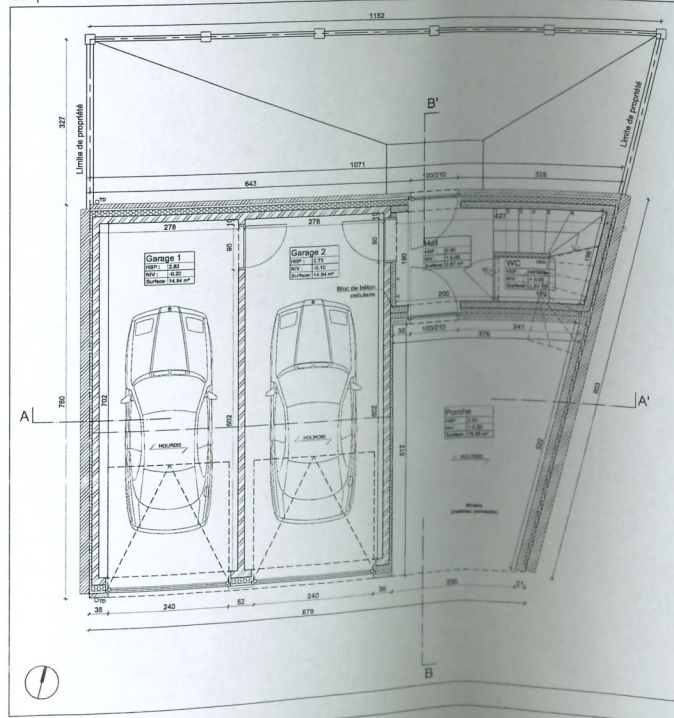

Plan R+0 - 1/50

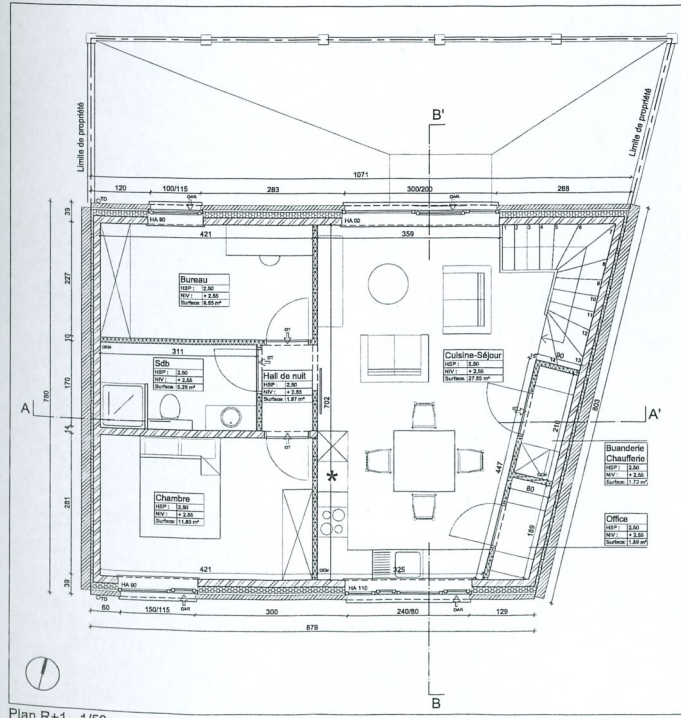

Plan R+1 - 1/50

LEGENDE DES MATERIAUX	
	Terre plein
	maçonnerie à démolir
	maçonnerie ancienne
	maçonnerie porte
	maçonnerie de parement
	maçonnerie légère nouvelle
	cloison légère
	structure nouvelle en béton
	isolation
	vitrage
	bloc de béton cellulaire

Atelier d'Architectes pour la Ville et le Territoire
 assisté d'un architecte associé à l'urbanisme
 Studio DANIEL
 Nathalie DETLOUX, architecte, architecte DCE 001

YACHA IMMOBILIER
 18 rue de la Soie
 4000 LIEGE
 Tél. 0435 500 100
 DANIEL DANIEL, Architecte
 PETIT-JEAN DANIEL, Collaborateur
 Tél. 0432 24 38 78 - Fax 0432 24 38 84
 Contact: daniel@yachaimmo.be

Construction de deux garages et d'un appartement

PROVINCE: LIEGE
 COMMUNE: 4440 Gidsen-Hollange
 Rue et n°: 10 rue Antoine Degive
 Cadastre: 2ème div., section B, n°362 1°

DESIGNATION

Plan de situation - 1/5000
 Contexte urbanistique et paysager - 1/500
 Plan d'implantation - 1/200
 Profils terrain - 1/200

DATE: 31/07/2018
FEUILLE: 1/1

OBJET DE LA MODIFICATION: LA DERNIERE MODIFICATION ANNUELLE ET REMPLACE TOUT AUTRE PLAN
 Date type de modification

URBANISME
 COMMUNE
 PLAN TRAITÉ PAR:

ENTREPRISE

SIGNATURE