

Ech. Sch. 0m 1m 2.5m

OB : Oscillo Battant / draai-kipraam  
F : Fixe / vast raam  
C : Coulissant / schuifraam  
DO : Double Ouvrant / dubbel opengaand raam  
T : Tombant / Kipraam

Toute différence en plus ou en moins rentrant dans les tolérances admises, fera perte ou profit pour l'acquéreur sans donner lieu à une adaptation de prix.

Mobilier et électroménager non fournis (en vert sur le plan)

Cotations brutes données à titre indicatif (Escalier privatif: Dimensions et nombres de marches données à titre indicatif)

Localisation de l'équipement électrique, chauffage et sanitaire à titre indicatif

Plan sous réserve de modifications d'échelle propre au tirage ou à la copie

Plan sous réserve de l'affinement des études de stabilité et techniques spéciales

Des faux plafonds complémentaires pourront être placés à certains endroits pour raisons techniques

Plan de cuisine donné à titre indicatif. Seul le plan de détail du cuisiniste sera d'application

Elk verschil in meer of in minder dat binnen de toegestane toleranties valt, zal verlies of winst betekenen voor de koper zonder prijswijziging

Meeubelen en huishoudtoestellen niet geleverd (in groen op het plan)

Brutoafmetingen meegegeven ter informatie (Privé trap: afmetingen en aantal treden ter informatie)

Ligging van de elektrische, sanitaire en verwarmingsinstallatie ter informatie

Plan onder voorbehoud van schaalwijzigingen eigen aan afdruk of kopie

Plan onder voorbehoud van de verfijning van de studies inzake stabiliteit en speciale technieken

Bijkomende verlaagde plafonds kunnen voor technische redenen op bepaalde plaatsen geplaatst worden

Keukenplan ter informatie. Enkel het detailplan van de keukeninstallateur is van toepassing

**Revêtement de sol**  
Carrelages : Hall d'entrée - WC - Salle de bain - Salle de douche - Cuisine - Buanderie  
Parquet laminé: Séjour  
Type Linoleum: Chambre(s) - Hall de nuit

**Vloerbedekking**  
Tegels: Inkomhal - WC - Badkamer - Douchekamer - Keuken - Wasplaats  
Laminaatparket: Woonkamer  
Type Linoleum: Kamer(s) - Nachthal

Hauteur sous plafonds minimum: 260 cm  
Minimum hoogte onder de plafonds: 260 cm  
Hauteur sous faux-plafonds: 235 cm  
Hoogte onder de verlaagde plafonds: 235 cm

Immeuble B - B.2.7 Niv 0 (2012-04-23)

## Résidence "Matériaux" - Residentie "Materiaal"

Appartement B.2.7

Surf. 112.08 m<sup>2</sup> Opp.  
Terrasse 39.49 m<sup>2</sup> Terras

20 Rue des Matériaux - 1070 Anderlecht - Materialstraat 20

ESD SOFICOM  
DEVELOPMENT



Société de Développement pour la Région de Bruxelles-Capitale  
Gewestelijke Ontwikkelingsmaatschappij voor het Brussels Hoofdstedelijk Gewest  
Rue Gabrielle Petitstraat, 6 - B - Bruxelles 1080 Brussel Tel + 32 2 422 50 50

Avenue Brugmannlaan 27A  
B - Bruxelles 1060 Brussel

Architectes Mahieu  
123 bdist michel 3 1040 Bruxelles

DDS & PARTNERS  
Av. Louise 251 / B7  
B - 1050 Bruxelles

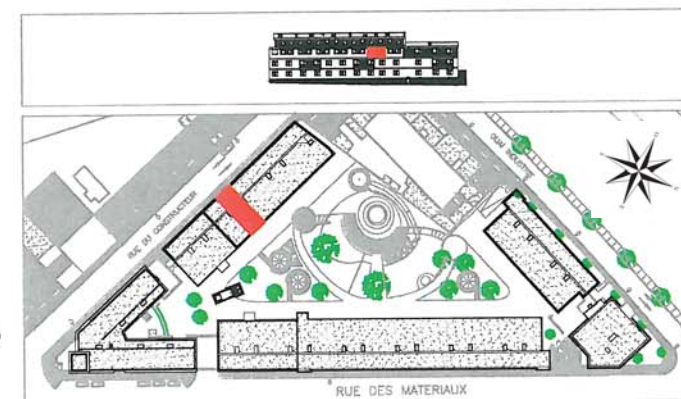



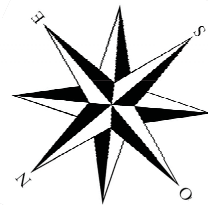
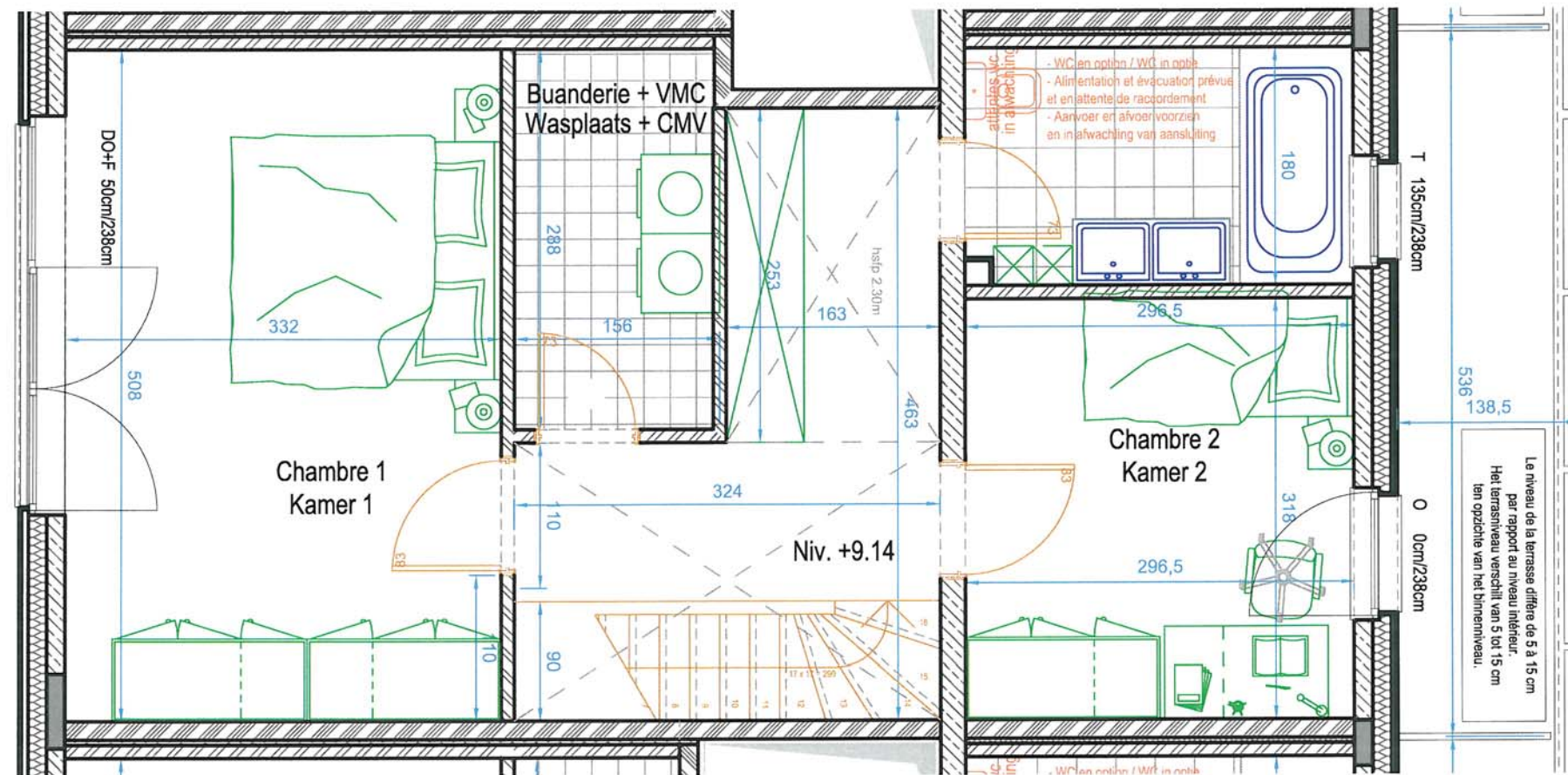

Ech. Sch. 0m 1m 2.5m

OB : Oscillo Battant / draai-kipraam  
F : Fixe / vast raam  
C : Coulissant / schuifraam  
DO : Double Ouvrant / dubbel opengaand raam  
T : Tombant / Kipraam

- Toute différence en plus ou en moins rentrant dans les tolérances admises, fera perte ou profit pour l'acquéreur sans donner lieu à une adaptation de prix.

- Mobilier et électroménager non fournis (en vert sur le plan)

- Cotation brute donnée à titre indicatif (Escalier privatif: Dimensions et nombres de marches données à titre indicatif)

- Localisation de l'équipement électrique, chauffage et sanitaire à titre indicatif

- Plan sous réserve de modifications d'échelle propre au tracé ou à la copie

- Plan sous réserve de l'affinement des études de stabilité et techniques spéciales

- Des faux plafonds complémentaires pourront être placés à certains endroits pour raisons techniques

- Plan de cuisine donné à titre indicatif. Seul le plan de détail du cuisiniste sera d'application

- Elk verschil in meer of in minder dat binnen de toegestane toleranties valt, zal verlies of winst betekenen voor de koper zonder prijswijziging

- Meubilair en huishoudtoestellen niet geleverd (in groen op het plan)

- Brutoafmetings meegegeven ter informatie (Private trap: afmetingen en aantal treden ter informatie)

- Ligging van de elektrische, sanitaire en verwarmingsinstallatie ter informatie

- Plan onder voorbehoud van schaalwijzigingen eigen aan afdruk of kopie

- Plan onder voorbehoud van de verfijning van de studies inzake stabiliteit en speciale technieken

- Bijkomende verlaagde plafonds kunnen voor technische redenen op bepaalde plaatsen geplaatst worden

- Keukenplan ter informatie. Enkel het detailplan van de keukeninstallateur is van toepassing

**Revêtement de sol**

Cariélagés : Hall d'entrée - WC - Salle de bain - Salle de douche - Cuisine - Buanderie

Parquet laminé: Séjour

Type Linoleum: Chambre(s) - Hall de nuit

**Voorbekleding**

Tegels: Inkomhal - WC - Badkamer - Douchekamer - Keuken - Wasplaats

Laminaatparket: Woonkamer

Type Linoleum: Kamer(s) - Nachthal

Hauteur sous plafonds minimum: 260 cm

Minimum hoogte onder de plafonds: 260 cm

Hauteur sous faux-plafonds: 235 cm

Hoogte onder de verlaagde plafonds: 235 cm

Immeuble B - B.2.7 Niv 1 (2012-04-23)

## Résidence "Matériaux" - Residentie "Materiaal"

Appartement B.2.7

Niv. 1

ESD SOFICOM DEVELOPMENT

Avenue Brugmannlaan 27A  
B - Bruxelles 1060 Brussel



Société de Développement pour la Région de Bruxelles-Capitale  
Gewestelijke Ontwikkelingsmaatschappij voor het Brussels Hoofdstedelijk Gewest  
Rue Gabrielle Petitstraat, 6 B - Bruxelles 1080 Brussel Tel. + 32 2 422 50 50

Architectes Mahieu  
123 bd st michel 3-1040 bruxelles

DDS & PARTNERS  
Av. Louise 251 / B7  
B - 1050 Bruxelles

