



## À VENDRE - Gand 1310

Chaussée de Gand 1310 1082 - Berchem-sainte-agathe

**299 000 €**



117 m<sup>2</sup>



1 chambre



PEB /

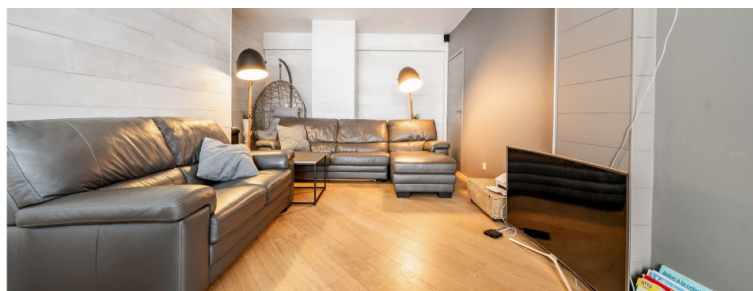

*Bruxelles Ouest*



+32 2 315 00 14

[bruxelles.ouest@weinvest.be](mailto:bruxelles.ouest@weinvest.be)

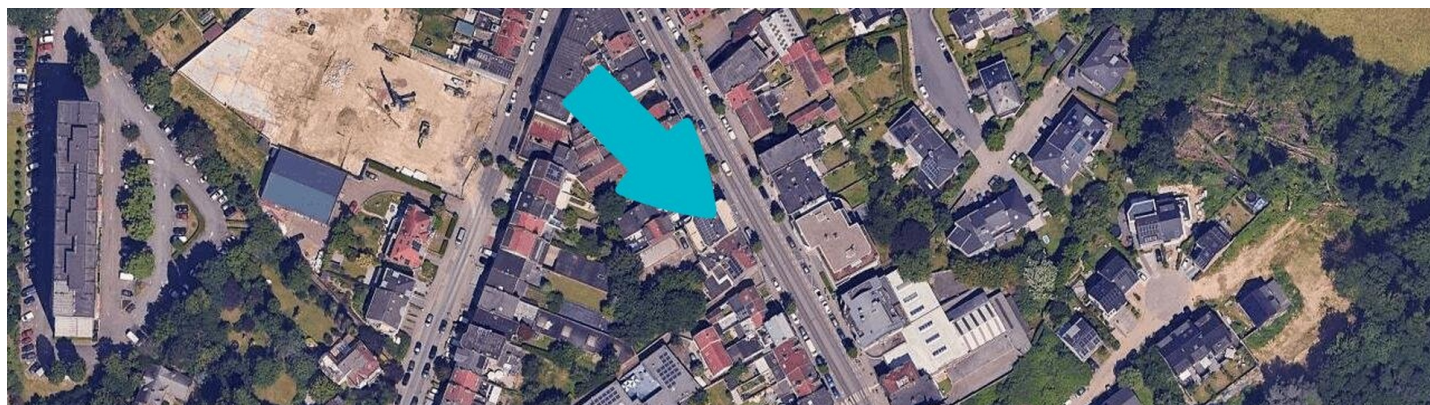
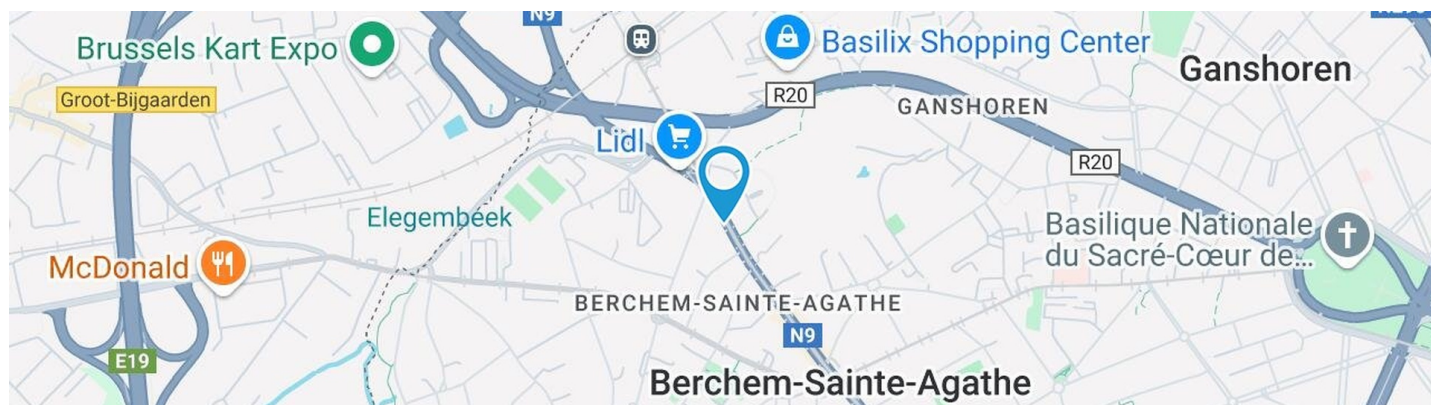

## Adresse du bien

Chaussée de Gand 1310  
 1082 Berchem-sainte-agathe

\* L'orientation de la façade est prise par rapport à la rue.

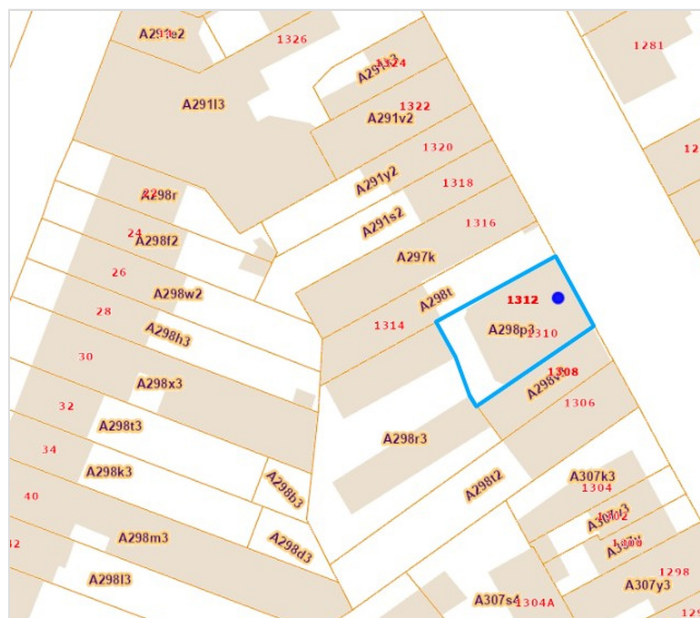

\*Informations provenant du site du cadastre





## Composition du bien

Etat général	<b>Bon</b>
Surface habitable	<b>117 m²</b>
Nombre de façades	<b>2</b>
Nombre d'étages	<b>2</b>
Nombre de pièces	<b>10</b>
Nombre de chambre(s)	<b>1</b>
Nombre de salle de douches	<b>1</b>
	<b>Duplex</b>
Environnement	<b>Zone d'habitation</b>







## Extérieur

Parking

Place(s) 1







## Intérieur

Rez-de-chaussée **86 m²**

**Rez commercial 1, rez commercial 2, séjour,  
cuisine, wc 1, débarras, hall**

Sous-sol **40 m²**

**Salle de douche, cave, wc 2, pièce, hall**





**Rez-de-chaussée - Rez commercial 1 - 13.91 m<sup>2</sup>**

 Longueur : **4.36 m** - Largeur : **3.30 m**

Fenêtre	<b>Châssis alu double vitrage type oscillo-battants volets type électrique matière aluminium</b>
---------	--

Hauteur sous-plafond	<b>2.5 m</b>
----------------------	--------------

Prise(s) électrique(s)	<b>4</b>
------------------------	----------

Sol	<b>Parquet</b>
-----	----------------

Éclairage	<b>Points lumineux au plafond</b>
-----------	-----------------------------------

Chauffage	<b>Radiateur(s)</b>
-----------	---------------------

<b>Pompe à chaleur air-air</b>
--------------------------------



**Rez-de-chaussée - Rez commercial 2 - 11.16 m<sup>2</sup>**

 Longueur : **3.65 m** - Largeur : **3.17 m**

Sol	<b>Parquet</b>	Prise(s) électrique(s)	<b>5</b>
Éclairage	<b>Points lumineux au plafond</b>	Oui	<b>1</b>
Hauteur sous-plafond	<b>2.5 m</b>		<b>1</b>



**Rez-de-chaussée - Séjour - 26.34 m²**

 Longueur : **7.21 m** - Largeur : **3.65 m**

Fenêtre	<b>Châssis PVC double vitrage volets type électrique matière aluminium type sans ouverture à soufflet</b>
Sol	<b>Parquet</b>
Hauteur sous-plafond	<b>2.6 m</b>

Prise(s) électrique(s)	<b>7</b>
Prise téléphone	<b>1</b>
Escalier	<b>1</b>



**Rez-de-chaussée - Cuisine - 27.21 m<sup>2</sup>**

 Longueur : **6.05 m** - Largeur : **4.77 m**

Hauteur sous-plafond	<b>2.6 m</b>
Prise(s) électrique(s)	<b>7</b>
Type	<b>Équipée</b>
Accès	<b>Parking place(s) 1</b>
Évier	<b>Double</b>
Plaque de cuisson	<b>Type vitrocéramique</b>
Hotte	<b>Type hotte murale</b>
	<b>Évacuation à recyclage</b>
Lave-vaisselle	<b>Type full-intégré</b>
	<b>De la marque Ikea</b>

Four	<b>Type à air pulsé</b>
Porte	<b>Type battante</b>
	<b>Matière pvc</b>
	<b>Vitrage double</b>
Fenêtre	<b>Châssis PVC double vitrage volets type électrique matière aluminium type sans ouverture</b>
Sol	<b>Parquet</b>
Éclairage	<b>Points lumineux au plafond</b>
Chauffage	<b>Pompe à chaleur air-air</b>



**Sous-sol - Salle de douche - 7.38 m²**

 Longueur : **3.13 m** - Largeur : **2.35 m**

Douche	
	<b>Cabine</b>
	<b>Carrelage + porte</b>
Lavabo	<b>Double</b>
Sol	<b>Carrelage</b>

Hauteur sous-plafond	<b>2.3 m</b>
Éclairage	<b>Points lumineux mural</b>
Extracteur d'air	<b>Oui</b>
Prise(s) électrique(s)	<b>2</b>



**Sous-sol - Pièce - 18.95 m<sup>2</sup>**

 Longueur : **8.20 m** - Largeur : **2.79 m**

Sol	Parquet	Chauffage	Pompe à chaleur air-air
Escalier	<b>1</b>	Hauteur sous-plafond	<b>2.3 m</b>
Éclairage	<b>Points lumineux mural</b>	Prise(s) électrique(s)	<b>6</b>



**Rez-de-chaussée - Wc 1 - 2.43 m<sup>2</sup>**Longueur : **2.05 m** - Largeur : **1.47 m**

WC	<b>Classique</b>
Lavabo	<b>Simple</b>
Sol	<b>Parquet</b>
Hauteur sous-plafond	<b>2.2 m</b>
Éclairage	<b>Points lumineux au plafond</b>
Extracteur d'air	<b>Oui</b>

**Rez-de-chaussée - Débarras - 1.01 m<sup>2</sup>**Longueur : **1.03 m** - Largeur : **0.97 m**

Sol	<b>Bois</b>
Hauteur sous-plafond	<b>2.6 m</b>
Éclairage	<b>Points lumineux au plafond</b>
Chauffage	<b>Pompe à chaleur air-air</b>
Prise(s) électrique(s)	<b>1</b>

**Rez-de-chaussée - Hall - 4.28 m<sup>2</sup>**Longueur : **5.02 m** - Largeur : **0.87 m****Sous-sol - Cave - 9.55 m<sup>2</sup>**Longueur : **3.24 m** - Largeur : **2.94 m**

Sol	<b>Parquet</b>
Hauteur sous-plafond	<b>1.5 m</b>
Éclairage	<b>Points lumineux mural</b>



**Sous-sol - Wc 2 - 1.77 m<sup>2</sup>**Longueur : **1.41 m** - Largeur : **1.25 m**

WC	<b>Classique</b>
Sol	<b>Carrelage</b>
Hauteur sous-plafond	<b>2.3 m</b>
Éclairage	<b>Points lumineux au plafond</b>

**Sous-sol - Hall - 2.58 m<sup>2</sup>**Longueur : **1.86 m** - Largeur : **1.38 m**

Récapitulatif des mètres	Longueur	Largeur	Superficie
--------------------------	----------	---------	------------

### Rez-de-chaussée

Rez commercial 1	4.36 m	3.30 m	13.91 m²
Rez commercial 2	3.65 m	3.17 m	11.16 m²
Séjour	7.21 m	3.65 m	26.34 m²
Cuisine	6.05 m	4.77 m	27.21 m²
Wc 1	2.05 m	1.47 m	2.43 m²
Débarras	1.03 m	0.97 m	1.01 m²
Hall	5.02 m	0.87 m	4.28 m²

### Sous-sol

Salle de douche	3.13 m	2.35 m	7.38 m²
Cave	3.24 m	2.94 m	9.55 m²
Wc 2	1.41 m	1.25 m	1.77 m²
Pièce	8.20 m	2.79 m	18.95 m²
Hall	1.86 m	1.38 m	2.58 m²



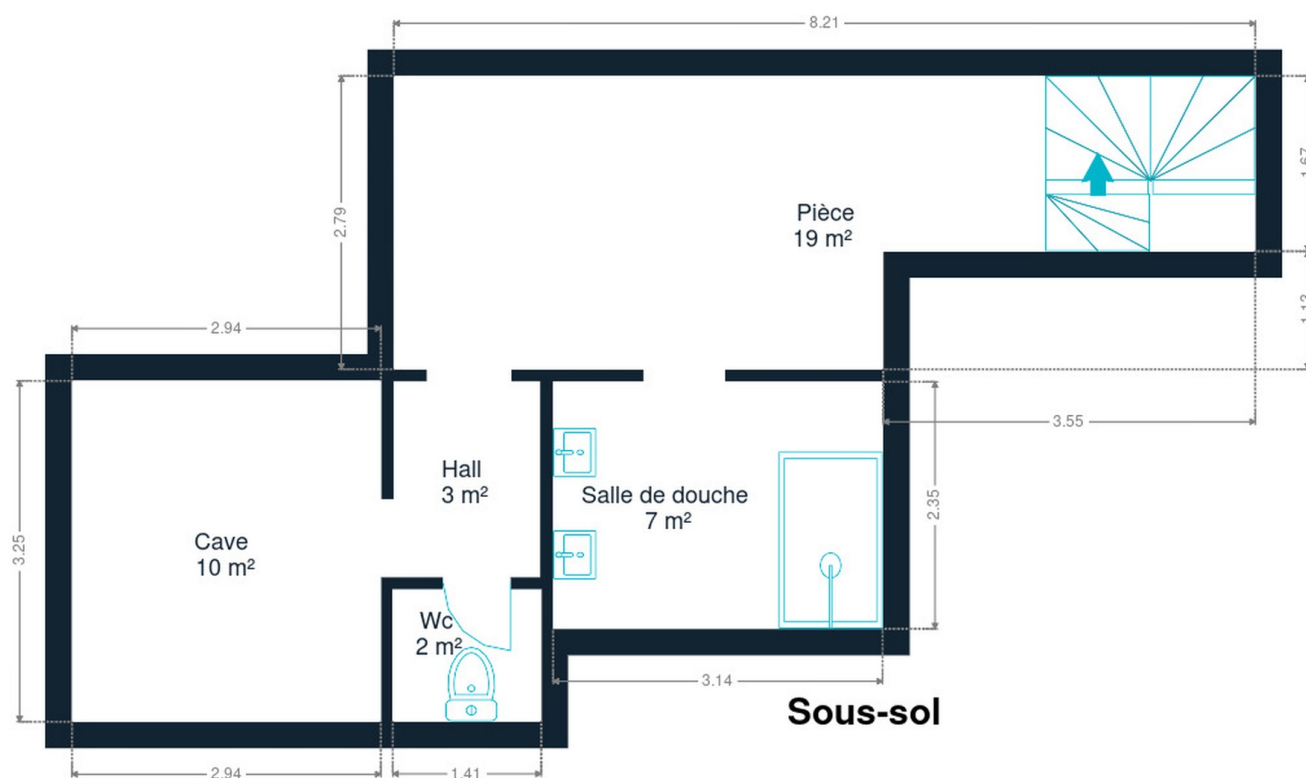

Sous-sol

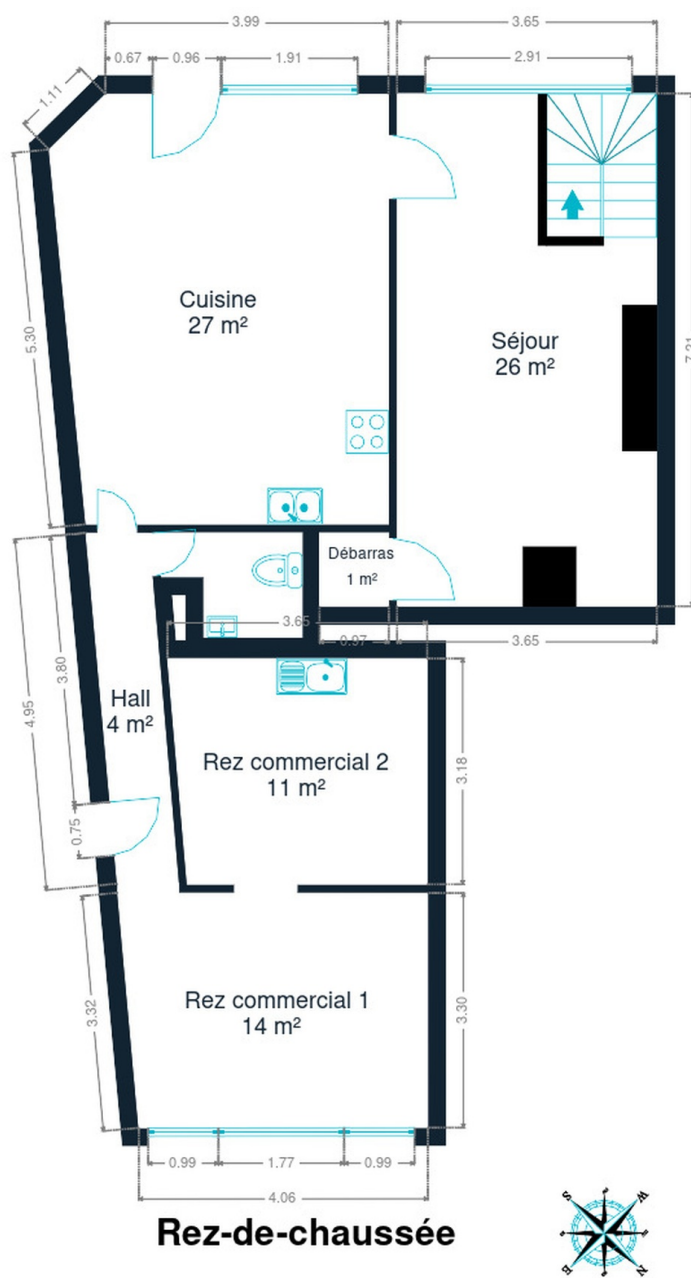

Rez-de-chaussée



## Technique

### Année

Année de construction

**1967**

### Façade

Matériaux façade

**Pierre**

Etat

**Bon**

### Châssis

Châssis

**Vitrage double**
**Volets type électrique**
**Matière pvc aluminium**

### Installation

Adoucisseur d'eau

**Oui**

Domotique

**Lumière**
**Volets**
**Chauffage**
**Par extraction**
**Nombre 1**
**Vidéosurveillance**
**Mono-horaire**

Ventilation

Chauffe-eau

Alarme

Compteur électrique

Chauffage

**Type collectif**
**Nature électrique**
**Pompe à chaleur air-air**
**Nombre 1**

Compt. d'eau

**Nombre 1**

TV

**Prise tv**

Téléphone

**Oui**

Internet

**Câble**

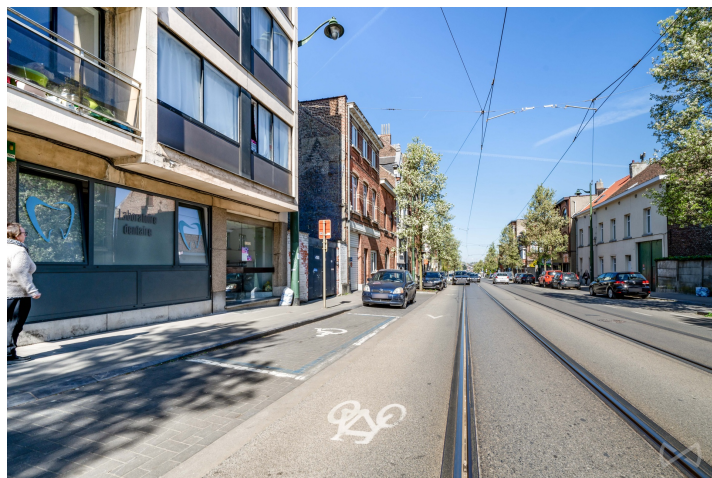

## Transports

Arrêt de bus	200 m
Accès ferroviaire	600 m
Accès autoroutier	900 m

## Écoles

GO! technisch atheneum Zavelenberg	332 m
GO! basisschool Zavelberg	370 m



## Points d'intérêts

Station de bus	Alcyons	<b>77 m</b>
Magasin d'électronique	MediaMarkt Bruxelles Basilix	<b>420 m</b>
Station de bus	Schweitzer	<b>466 m</b>
Station de bus	Gare de Berchem	<b>488 m</b>
Hébergement	Hotel Victory	<b>895 m</b>
Restaurant	Brussels Kart Expo	<b>1033 m</b>
Hébergement	J and R Brussels City Apartment	<b>1193 m</b>
Gym	Hotel - Thermen Dilbeek	<b>1335 m</b>
Hébergement	Gosset Hotel	<b>1485 m</b>
Hébergement	B&B Basilique	<b>1640 m</b>
Bar	Hôtel Frederiksborg	<b>1972 m</b>
Grand magasin	Hema	<b>2332 m</b>
Hébergement	Hotel Phenix	<b>2389 m</b>
Hébergement	Hôtel Prince De Liège	<b>2421 m</b>
Hôpital	UZ Bruxelles	<b>2439 m</b>

# Les étapes d'achat d'un bien immobilier

## 1. BUDGET

En fonction de vos revenus et de vos économies (les "fonds propres") la banque va déterminer votre "capacité d'emprunt", c'est à dire le montant maximal du crédit.

## 3. OFFRE

Une fois le bien de vos rêves trouvé, vous rédigez une offre au propriétaire, qui lui notifie votre intérêt d'acheter à un prix donné et dans des conditions déterminées.

## 5. FINANCEMENT

Différents types de crédits hypothécaire existent. En négociant auprès de plusieurs banques, vous obtiendrez le crédit le plus avantageux pour votre situation. Une fois l'offre de prêt formelle obtenue, le compromis peut être signé.

## 7. SIGNATURE COMPROMIS

Une fois le compromis rempli et accepté par les parties, vous le signez chez le notaire du vendeur ou dans votre agence immobilière. La signature se fait en général dans le mois qui suit l'offre.

**+ Vous payez une garantie équivalente à 5 ou 10% du prix de vente.**

## 9. SIGNATURE DE L'ACTE

Maximum 4 mois après le compromis a lieu la signature de l'acte, chez votre notaire. C'est le moment où vous recevez les clés et devenez propriétaire.

**+ Vous payez le solde, les frais de notaire et les coûts de l'acte.**

## 2. RECHERCHE

Vous pouvez entamer vos recherches. Encodez vos critères sur les plateformes immobilières (immoweb, immovlan,...) et/ou les communiquez-les aux agences immobilières locales afin d'être notifié lorsqu'un bien est mis en vente.

## 4. NÉGOCIATION

Le propriétaire peut accepter votre offre, la refuser voir vous faire une contre-proposition (à accepter ou refuser en retour). Une fois les négociations abouties et l'offre contresignée, la vente est scellée.

## 6. COMPROMIS

Le compromis est le premier contrat formalisant l'engagement de vente. C'est soit le notaire soit l'agence immobilière qui va le rédiger.

## 8. RECHERCHES NOTARIÉES

Les notaires vont rassembler les documents et effectuer les recherches administratives, hypothécaires et fiscales auprès des administrations concernées. Une fois toutes les informations collectées, la date de signature peut être fixée.

## 10. TITRE DE PROPRIÉTÉ

Votre notaire transmet l'acte signé au bureau des hypothèques pour y être enregistré. Quelques semaines plus tard, il recevra le titre de propriété portant les cachets de l'administration fiscale, conservera l'original et vous transmettra une copie.

Acheté!





# Quels sont les frais « cachés » à l'achat d'un bien immobilier ?

Lorsque vous faites l'acquisition d'une propriété, le prix de vente sera toujours additionné de taxes et frais annexes, appelés **«frais d'achat» et qui s'élèvent en moyenne à 15% du prix de vente** (sauf si vous bénéficiez d'un taux réduit ou d'un abattement). C'est votre notaire qui va les collecter, mais celui-ci va ensuite les redistribuer aux différentes administrations.

## ■ Exemple :



### Prix d'achat

en Régions wallonne et bruxelloise  
(sous réserve des éventuelles réductions de frais et abattements).

**200.000 €**

**Total des frais d'achat**

**+ 29.175 €**

**Total de l'achat** ▶

**229.175 €**

**25.000 €** Droits d'enregistrement

**2.160 €** Honoraires du notaire (soumis à la TVA\*)

**1.100 €** Frais administratifs (soumis à la TVA\*)

**685 €** TVA

**230 €** Transcription hypothécaire



Si votre achat est financé grâce à un crédit hypothécaire, il faudra ajouter les frais liés à un second acte notarié ; l'acte de crédit, qui va entraîner des frais supplémentaire dûs à la banque et au notaire. Renseignez-vous auprès de votre notaire pour connaître le montant total exact.

## Nos services

Chez We Invest, nous sommes persuadés qu'un bon agent immobilier n'est pas nécessairement un secrétaire redoutable, un photographe hors-pair, un marketeur ingénieux ou un informaticien passionné. Nous avons donc décidé de former une agence immobilière avec une véritable équipe de professionnels pour entourer cet agent.

▼ **Votre agent We Invest est plus qu'un ouvreur de porte:** c'est un véritable conseiller, passionné. Il ou elle vous guidera et vous encadrera dans l'une des transactions la plus importante de votre vie. Grâce à sa certification IPI, vous êtes assurés que nos agents sont formés aux aspects techniques, juridiques, fiscaux et administratifs d'un achat et d'une vente.

▼ **L'équipe de marketing:** votre agent immobilier est soutenu par une équipe marketing professionnelle (photographes, vidéastes, publicitaires, graphistes, spécialistes du marketing digital, etc.) Grâce à nos supports, tels que les plans, les visites virtuelles, les vidéos ou le livret comme celui-ci, vous gagnez du temps en ne visitant que les propriétés qui vous correspondent vraiment !

▼ **L'équipe technologique:** Notre objectif est d'utiliser la technologie pour humaniser les transactions immobilières. Contradictoire? Pas du tout: entourés d'outils et de services tech', le travail de nos agents immobiliers est considérablement allégé. Cela leur permet de se concentrer sur leur plus grande force: des conseils personnalisés pour que vous puissiez trouver la maison de vos rêves ou vendre la vôtre au meilleur prix.



## Vous songez à vendre ?

Notre équipe est disponible pour vous soutenir dans chacun de vos projets de vente ou de mise en location. Faites évaluer votre propriété objectivement, gratuitement, et sans engagement. **Contactez votre agent immobilier We Invest et découvrez autour d'une tasse de café ce que nous pouvons faire pour vous.**