



## À VENDRE - HUARTHAMOIR - HUARTHAMOIRLAAN 1

Avenue Huart Hamoir - Huart Hamoirlaan 1 1030 - Schaerbeek

**235 000 €**



55 m<sup>2</sup>



1 chambre



PEB /

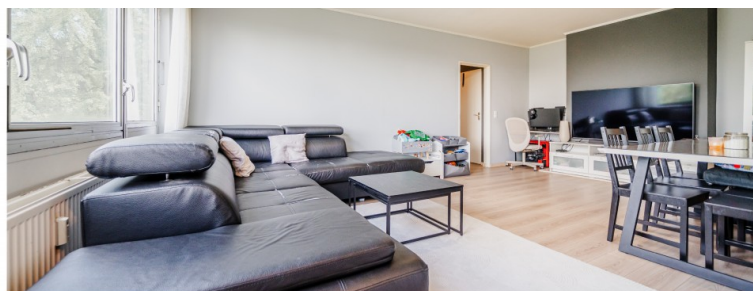

IPI : 514098

+32 486 68 86 25

[olivier.halleux@weinvest.be](mailto:olivier.halleux@weinvest.be)

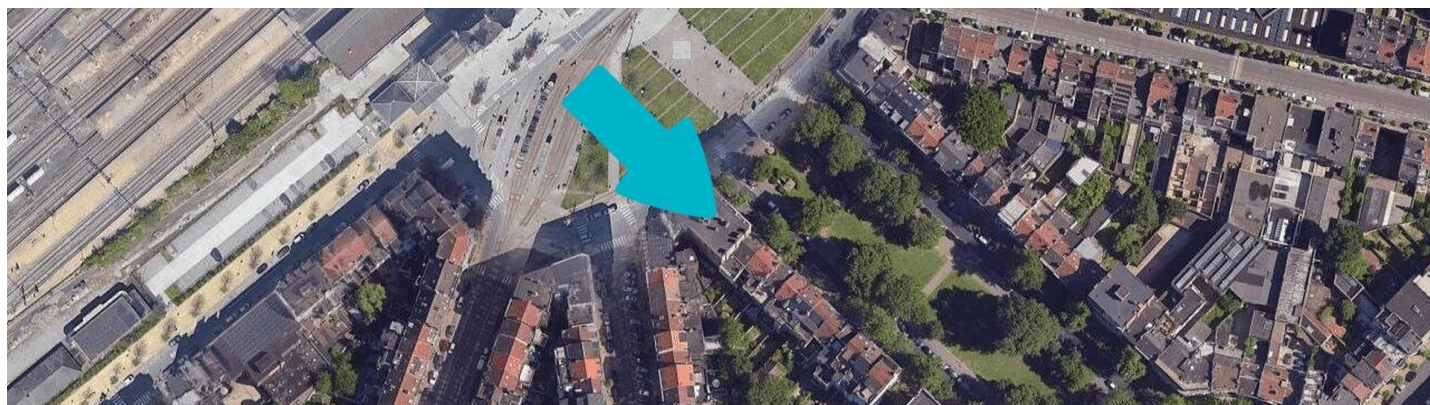
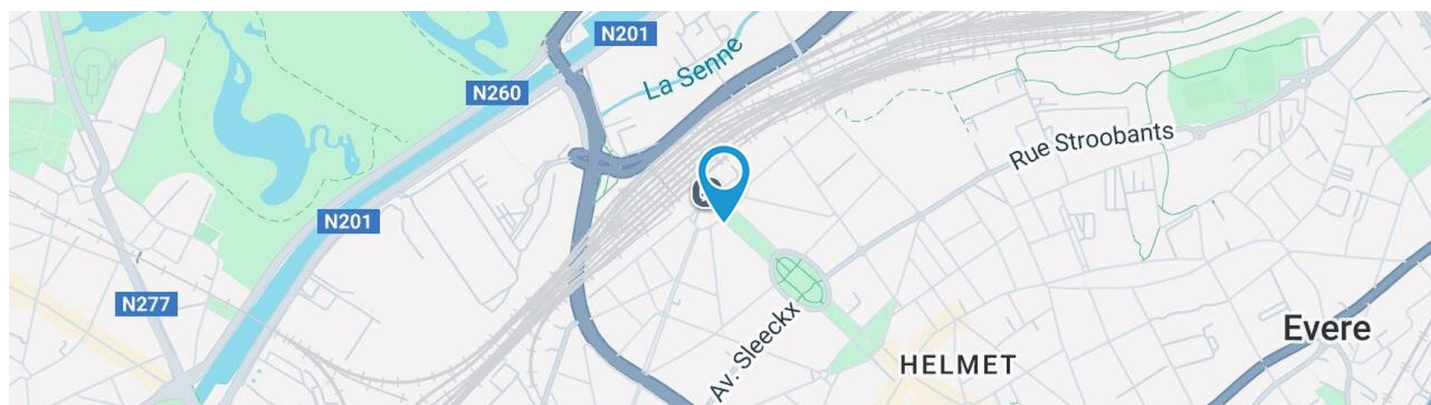

## Adresse du bien

Avenue Huart Hamoir - Huart Hamoirlaan 1  
1030 Schaerbeek

\* L'orientation de la façade est prise par rapport à la rue.

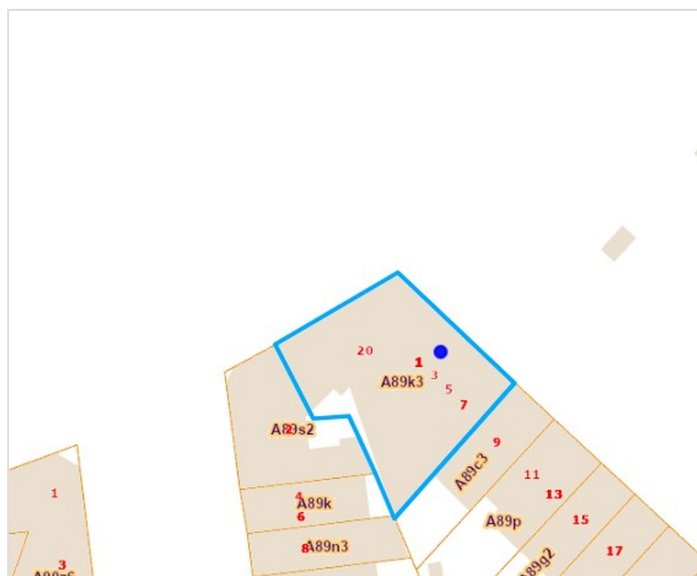

\*Informations provenant du site du cadastre



*Olivier*

+32 486 68 86 25

olivier.halleux@weinvest.be





## Composition du bien

Etat général	<b>Bon</b>
Surface habitable	<b>55 m²</b>
Surface totale	<b>56 m²</b>
Nombre de façades	<b>3</b>
Etage	<b>4</b>
Nombre d'étages	<b>7</b>
Nombre de pièces	<b>7</b>
Nombre de chambre(s)	<b>1</b>
Nombre de salle de douches	<b>1</b>



*Olivier*

+32 486 68 86 25  
 olivier.halleux@weinvest.be





## Intérieur

4ème étage **55 m²**

**Hall d'entrée, séjour, cuisine, hall de nuit,  
chambre, salle de douche, wc**

-1 étage **1 m²**

**Cave**



*Olivier*

+32 486 68 86 25  
olivier.halleux@weinvest.be



**4ème étage - Hall d'entrée - 2.81 m²**

 Longueur : **1.97 m** - Largeur : **1.42 m**

Porte

**Type battante**
**Matière bois**

Sol

**Parquet flottant**

Hauteur sous-plafond

**2.54 m**

Éclairage

**Points lumineux au plafond**
**Spots**

Parlophone

**Oui**

**Olivier**

+32 486 68 86 25

olivier.halleux@weinvest.be



**4ème étage - Séjour - 24.40 m²**

 Longueur : **6.53 m** - Largeur : **3.86 m**

Ouvert sur	<b>Cuisine</b>
Fenêtre	<b>Châssis alu double vitrage type battants</b>
Sol	<b>Parquet flottant</b>
Hauteur sous-plafond	<b>2.54 m</b>
Éclairage	
	<b>Spots</b>
	<b>Points lumineux au plafond</b>

Chauffage	<b>Radiateur(s) avec calorimètre</b>
Prise(s) électrique(s)	<b>3</b>

**Olivier**

 +32 486 68 86 25  
 olivier.halleux@weinvest.be



**4ème étage - Cuisine - 9.77 m²**

 Longueur : **4.97 m** - Largeur : **1.96 m**

Hauteur sous-plafond	<b>2.54 m</b>
Prise(s) électrique(s)	<b>10</b>
Ouvert sur	<b>Living</b>
Évier	<b>Simple</b>
	<b>Avec égouttoir</b>
Plaque de cuisson	<b>Type gaz</b>
	<b>De la marque Valberg</b>
Hotte	<b>Type hotte télescopique</b>
	<b>Évacuation extérieure</b>
	<b>De la marque Ciarra</b>

Lave-vaisselle	<b>Type full-intégré</b>
	<b>De la marque BOSCH</b>
Murs	<b>Carrelés à mi-hauteur</b>
Fenêtre	<b>Châssis alu double vitrage type battants</b>
Sol	<b>Carrelage</b>
Éclairage	<b>Spots</b>
	<b>Points lumineux au plafond</b>
Chauffage	<b>Radiateur(s) avec calorimètre</b>

**Olivier**

 +32 486 68 86 25  
 olivier.halleux@weinvest.be



**4ème étage - Chambre - 11.80 m²**

 Longueur : **3.93 m** - Largeur : **2.99 m**

Fenêtre	<b>Châssis alu double vitrage type battants</b>
Sol	<b>Parquet semi-massif</b>
Hauteur sous-plafond	<b>2.56 m</b>
Éclairage	
	<b>Spots</b>
	<b>Points lumineux au plafond</b>

Chauffage	<b>Radiateur(s) avec calorimètre</b>
Prise(s) électrique(s)	<b>2</b>

**Olivier**

 +32 486 68 86 25  
 olivier.halleux@weinvest.be



**4ème étage - Salle de douche - 4.26 m²**

 Longueur : **2.16 m** - Largeur : **2.15 m**

Douche	<b>Italienne</b>
Lavabo	<b>Simple</b>
Murs	<b>Totalement carrelés</b>
Sol	<b>Carrelage</b>
Hauteur sous-plafond	<b>2.55 m</b>

Éclairage	<b>Points lumineux mural</b>
Chauffage	<b>Radiateur(s) avec calorimètre</b>
Extracteur d'air	<b>Oui</b>
Prise(s) électrique(s)	<b>1</b>
Mobiliers	<b>Oui</b>

**Olivier**

 +32 486 68 86 25  
 olivier.halleux@weinvest.be

**4ème étage - Hall de nuit - 0.91 m²**Longueur : **1.30 m** - Largeur : **0.70 m**

Sol	<b>Parquet flottant</b>
Hauteur sous-plafond	<b>2.56 m</b>
Éclairage	<b>Points lumineux au plafond</b>

**4ème étage - Wc - 0.72 m²**Longueur : **1.05 m** - Largeur : **0.68 m**

WC	<b>Suspendu</b>
Lavabo	<b>Simple</b>
Sol	<b>Carrelage</b>
Hauteur sous-plafond	<b>2.24 m</b>
Éclairage	<b>Points lumineux mural</b>

**-1 étage - Cave - 1.26 m²**Longueur : **1.26 m** - Largeur : **1.00 m**

Sol	<b>Béton</b>
Hauteur sous-plafond	<b>2.40 m</b>
Éclairage	<b>Points lumineux mural</b>

**Olivier**+32 486 68 86 25  
olivier.halleux@weinvest.be



Récapitulatif des mètres	Longueur	Largeur	Superficie
--------------------------	----------	---------	------------

**4ème étage**

Hall d'entrée	1.97 m	1.42 m	2.81 m²
Séjour	6.53 m	3.86 m	24.40 m²
Cuisine	4.97 m	1.96 m	9.77 m²
Hall de nuit	1.30 m	0.70 m	0.91 m²
Chambre	3.93 m	2.99 m	11.80 m²
Salle de douche	2.16 m	2.15 m	4.26 m²
Wc	1.05 m	0.68 m	0.72 m²

**-1 étage**

Cave	1.26 m	1.00 m	1.26 m²
------	--------	--------	---------

**Olivier**

 +32 486 68 86 25  
 olivier.halleux@weinvest.be

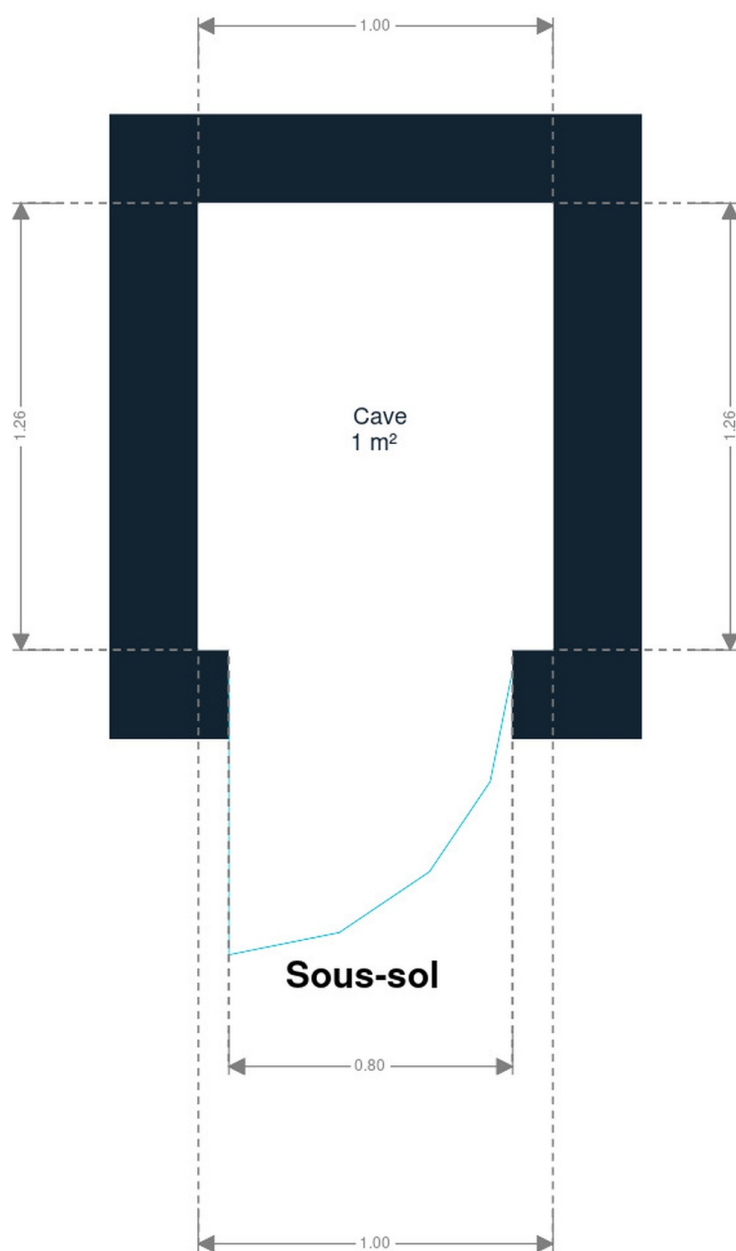

**Sous-sol**



*Olivier*

+32 486 68 86 25

olivier.halleux@weinvest.be



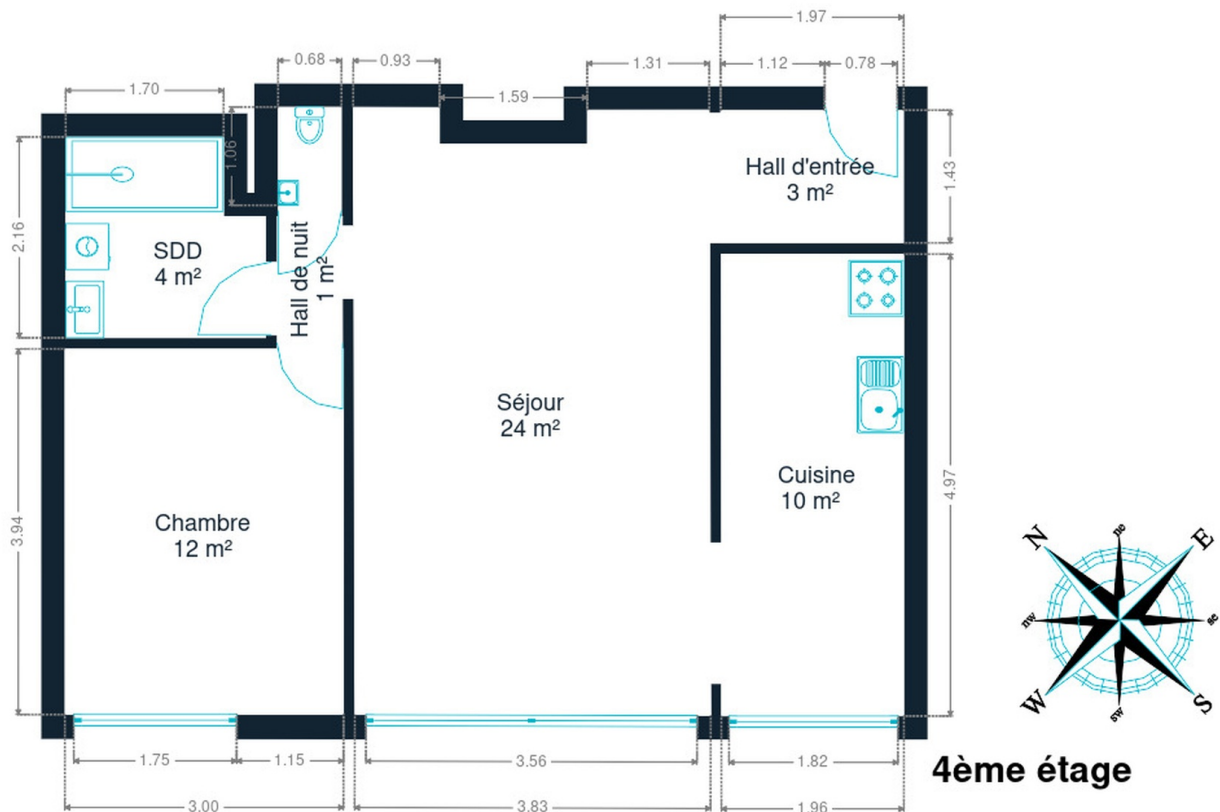

**4ème étage**

**4ème étage**



**Olivier**

+32 486 68 86 25  
olivier.halleux@weinvest.be

## Technique

### Année

Année de construction	<b>1978</b>
Année de rénovation	<b>2019</b>

### Toiture

État	<b>Bon</b>
Couverture	<b>Plateforme roofing</b>

### Façade

Matériaux façade	<b>Blocs</b>
Etat	<b>Bon</b>

### Châssis

Châssis	<b>Matière aluminium</b>
	<b>Vitrage simple et double</b>
	<b>Couleur gris</b>
	<b>Année 2006</b>

### Installation

Parlophone	<b>Oui</b>
Compteur électrique	<b>Mono-horaire</b>
Chauffage	<b>Type central</b>
	<b>Nature gaz</b>
	<b>Radiateur(s) avec calorimètre</b>
	<b>Nombre</b>
Compt. d'eau	<b>Individuel</b>
Ascenseur	<b>Oui</b>
Internet	<b>Adsl</b>



*Olivier*

+32 486 68 86 25  
 olivier.halleux@weinvest.be





## Transports

Arrêt de bus	500 m
Accès ferroviaire	150 m
Accès autoroutier	3100 m

## Écoles

Odisee co-hogeschool - Campus Schaarbeek	401 m
Espace Enseignement Cardinal Mercier	490 m



*Olivier*

+32 486 68 86 25  
olivier.halleux@weinvest.be

## Points d'intérêts

Station de bus	Schaerbeek Gare	<b>14 m</b>
Gare	Schaerbeek	<b>104 m</b>
Station de bus	Pont Albert	<b>493 m</b>
Université	EPHEC Bruxelles - Campus Lambermont	<b>495 m</b>
Station de bus	Van Praet	<b>646 m</b>
Localité	Bruxelles	<b>999 m</b>
Station de bus	Voltaire	<b>1109 m</b>
	Parc Saint-Vincent	<b>1211 m</b>
Parc	Parc Josaphat	<b>1498 m</b>
Hébergement	Condo Gardens Brussels	<b>1818 m</b>
Hébergement	Apart Hotel	<b>1886 m</b>
Hébergement	Hôtel Bentley New	<b>1961 m</b>
Hébergement	Courtyard by Marriott Bruxelles	<b>1961 m</b>
Hébergement	Albert Hotel	<b>2051 m</b>
Hébergement	Brussels Royotel	<b>2384 m</b>



*Olivier*

+32 486 68 86 25  
 olivier.halleux@weinvest.be



# Les étapes d'achat d'un bien immobilier

## 1. BUDGET

En fonction de vos revenus et de vos économies (les "fonds propres") la banque va déterminer votre "capacité d'emprunt", c'est à dire le montant maximal du crédit.

## 3. OFFRE

Une fois le bien de vos rêves trouvé, vous rédigez une offre au propriétaire, qui lui notifie votre intérêt d'acheter à un prix donné et dans des conditions déterminées.

## 5. FINANCEMENT

Différents types de crédits hypothécaire existent. En négociant auprès de plusieurs banques, vous obtiendrez le crédit le plus avantageux pour votre situation. Une fois l'offre de prêt formelle obtenue, le compromis peut être signé.

## 7. SIGNATURE COMPROMIS

Une fois le compromis rempli et accepté par les parties, vous le signez chez le notaire du vendeur ou dans votre agence immobilière. La signature se fait en général dans le mois qui suit l'offre.

**+ Vous payez une garantie équivalente à 5 ou 10% du prix de vente.**

## 9. SIGNATURE DE L'ACTE

Maximum 4 mois après le compromis a lieu la signature de l'acte, chez votre notaire. C'est le moment où vous recevez les clés et devenez propriétaire.

**+ Vous payez le solde, les frais de notaire et les coûts de l'acte.**

## 2. RECHERCHE

Vous pouvez entamer vos recherches. Encodez vos critères sur les plateformes immobilières (immoweb, immovlan,...) et/ou les communiquez-les aux agences immobilières locales afin d'être notifié lorsqu'un bien est mis en vente.

## 4. NÉGOCIATION

Le propriétaire peut accepter votre offre, la refuser voir vous faire une contre-proposition (à accepter ou refuser en retour). Une fois les négociations abouties et l'offre contresignée, la vente est scellée.

## 6. COMPROMIS

Le compromis est le premier contrat formalisant l'engagement de vente. C'est soit le notaire soit l'agence immobilière qui va le rédiger.

## 8. RECHERCHES NOTARIÉES

Les notaires vont rassembler les documents et effectuer les recherches administratives, hypothécaires et fiscales auprès des administrations concernées. Une fois toutes les informations collectées, la date de signature peut être fixée.

## 10. TITRE DE PROPRIÉTÉ

Votre notaire transmet l'acte signé au bureau des hypothèques pour y être enregistré. Quelques semaines plus tard, il recevra le titre de propriété portant les cachets de l'administration fiscale, conservera l'original et vous transmettra une copie.

Acheté!



# Quels sont les frais « cachés » à l'achat d'un bien immobilier ?

Lorsque vous faites l'acquisition d'une propriété, le prix de vente sera toujours additionné de taxes et frais annexes, appelés **«frais d'achat» et qui s'élèvent en moyenne à 15% du prix de vente** (sauf si vous bénéficiez d'un taux réduit ou d'un abattement). C'est votre notaire qui va les collecter, mais celui-ci va ensuite les redistribuer aux différentes administrations.

## ■ Exemple :



### Prix d'achat

en Régions wallonne et bruxelloise  
(sous réserve des éventuelles réductions de frais et abattements).

**200.000 €**

**Total des frais d'achat**

**+ 29.175 €**

**Total de l'achat** ▶

**229.175 €**

**25.000 €** Droits d'enregistrement

**2.160 €** Honoraires du notaire (soumis à la TVA\*)

**1.100 €** Frais administratifs (soumis à la TVA\*)

**685 €** TVA

**230 €** Transcription hypothécaire



Si votre achat est financé grâce à un crédit hypothécaire, il faudra ajouter les frais liés à un second acte notarié ; l'acte de crédit, qui va entraîner des frais supplémentaire dûs à la banque et au notaire. Renseignez-vous auprès de votre notaire pour connaître le montant total exact.



## Nos services

Chez We Invest, nous sommes persuadés qu'un bon agent immobilier n'est pas nécessairement un secrétaire redoutable, un photographe hors-pair, un marketeur ingénieux ou un informaticien passionné. Nous avons donc décidé de former une agence immobilière avec une véritable équipe de professionnels pour entourer cet agent.

▼  
**Votre agent We Invest est plus qu'un ouvreur de porte:** c'est un véritable conseiller, passionné. Il ou elle vous guidera et vous encadrera dans l'une des transactions la plus importante de votre vie. Grâce à sa certification IPI, vous êtes assurés que nos agents sont formés aux aspects techniques, juridiques, fiscaux et administratifs d'un achat et d'une vente.

▼  
**L'équipe de marketing:** votre agent immobilier est soutenu par une équipe marketing professionnelle (photographes, vidéastes, publicitaires, graphistes, spécialistes du marketing digital, etc.) Grâce à nos supports, tels que les plans, les visites virtuelles, les vidéos ou le livret comme celui-ci, vous gagnez du temps en ne visitant que les propriétés qui vous correspondent vraiment !

▼  
**L'équipe technologique:** Notre objectif est d'utiliser la technologie pour humaniser les transactions immobilières. Contradictoire? Pas du tout: entourés d'outils et de services tech', le travail de nos agents immobiliers est considérablement allégé. Cela leur permet de se concentrer sur leur plus grande force: des conseils personnalisés pour que vous puissiez trouver la maison de vos rêves ou vendre la vôtre au meilleur prix.



## Vous songez à vendre ?

Notre équipe est disponible pour vous soutenir dans chacun de vos projets de vente ou de mise en location. Faites évaluer votre propriété objectivement, gratuitement, et sans engagement. **Contactez votre agent immobilier We Invest et découvrez autour d'une tasse de café ce que nous pouvons faire pour vous.**