



vzw - AIB-VINÇOTTE Belgium - asbl

Siège d'exploitation: Jan Ollaslaerslaan 35 • 1800 Vilvoorde

Tél +32(0)2 674 57 11 • fax +32(0)2 674 59 59 • info@vincotte.be • www.vincotte.com

Siège social: Diamant Building • Boulevard A. Reyerslaan 80 • B-1030 Bruxelles

Rapport n°: 1010412034

F 054198

Safety, quality and environmental services

☐ Antwerpen - Limburg : Tél.: 03 221 86 11

☐ Brabant : Tél.: 02 674 57 11

☐ Oost & West Vlaanderen : Tél.: 09 244 77 11

☒ Wallonie : Tél.: 061 432 611

Régl. Code:

1

PROCÈS-VERBAL D'EXAMEN DE CONFORMITÉ ET/OU DE VISITE DE CONTRÔLE D'UNE INSTALLATION ÉLECTRIQUE À BASSE TENSION

Membre n°: Demandeur:

Responsable des travaux:

Installation:

Propriétaire/gestionnaire:

Nom, Prénom: Nom, Prénom: Hadjichim
Adresse: Rue des Fandos 22 A
N° carte d'identité: CP + Commune: 5340 Geraardsbergen
N° TVA: BE Tél: 04741371306

Bases de l'examen: ☒ Règlement Général sur les Installations Électriques (RGIE)

☐ RGPT

☒ Art 270 ☒ mise en usage ☐ modification ☐ extension
☐ mobile ☐ temporaire
☐ Art 271 ☐ périodique ☐ contrôle ☐
☐ Art 276 ☐ renforcement ☐ Art 276bis: vente d'une unité d'habitation

☒ Art 86 ☐ Art 271bis ☒ Unité d'habitation
☐ Art 87 ☐ Art 276 ☒ Unité de travail domestique
☐ Art 88 ☐ Art ☒ Parties communes
☐ Art ☐ Art ☒ Unité de travail

Données générales de l'installation électrique:

Données distributeur: EAN ☒ EAN non communiqué ☒ Compl.kWh non placé
Compl. kWh n°: Index jour: nuit:
Protection branchement (A): ☐ 20 ☐ 25 ☐ 32 ☒ 40 ☐ 50 ☐ 63 ☐ 80 ☐ 100
n°: Index nuit:

Données installation: Conçue pour U_n: ☒ 230V ☐ 3x230V ☐ 3N400V
Courant nominal maximum (A): ☐ 20 ☐ 25 ☐ 32 ☒ 40 ☐ 50 ☐ 63 ☐ 80 ☐ 100
Câble d'alimentation tableau principal: 4 X 10 mm² • Type: EXVIA
Type de prise de terre: ☐ boucle de terre ☒ barres / piquets

Description installation: ☒ Dispositif diff. gén.: 40 A / 300 mA Nombre de tableaux: 1 Nombre de circuits terminaux: 7
☒ Voir annexe(s)

Mesures - tests - contrôle visuel - scellés:

☒ Contacts Dir. ☒ Contacts Indir. ☒ Montage ☒ Appareils ☒ Matériel ☒ Isolation ☒ Schémas ☒ Contrôle lors de défaut
☒ Résistance de dispersion de la prise de terre: 18 Ω ☒ Isolation général: 52 MΩ ☒ Continuité de terre ☒ Test dispositif diff.
Le dispositif différentiel général: ☐ était plombé ☒ a été plombé ☐ n'a pas été plombé ☐ ne peut pas être plombé

Infractions - Remarques (pour la signification des codes éventuels: voir au verso)

Infractions Nouvelle Installation	<u>Néant</u>	Visa GRD:
<input type="checkbox"/> Néant		
Infractions Installation existante	<u>/</u>	Mandataire GRD: Nom:
<input type="checkbox"/> Néant		
Remarques	<u>/</u>	Visa:
<input type="checkbox"/> Néant		

Conclusion(s):

☒ La nouvelle installation est conforme n'est pas conforme au RGIE.

☐ L'installation existante est conforme n'est pas conforme au RGIE.

L'installation électrique doit être
recontrôlée avant le 10/04/2009
par le même organisme de contrôle (*)

Agent visiteur:

Nom: Mathieu S Agent n°: 3078 Date: 10/04/2009

Annexe(s): ☒ Schéma(s) de position: 2 ☒ Schéma(s) unifilaire(s): 1

Pour le Directeur Général: Signature

VINÇOTTE

3078

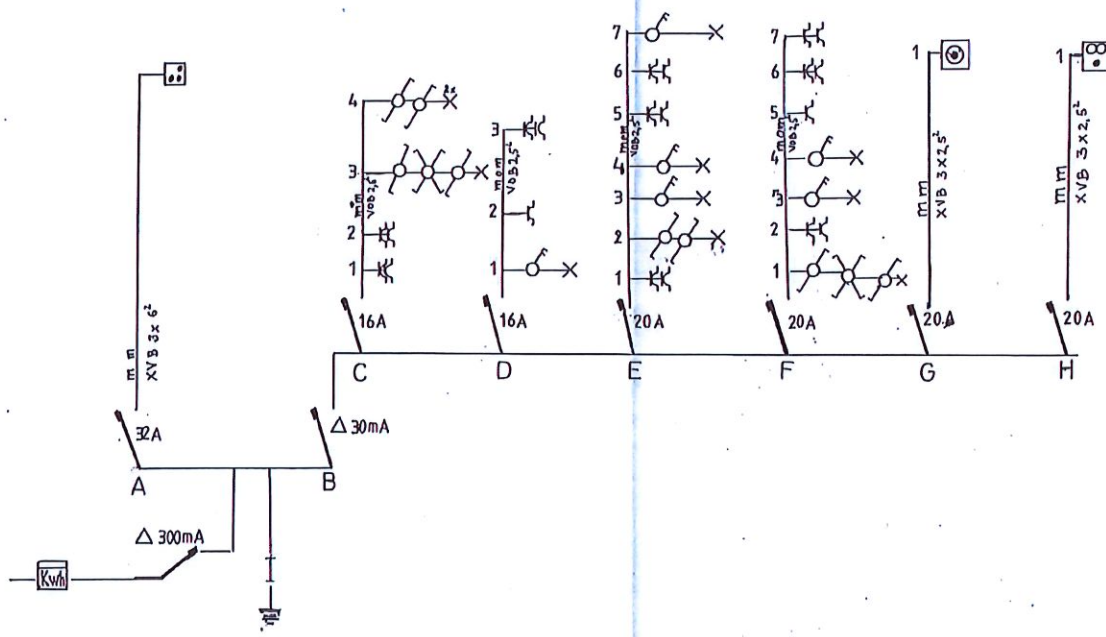

SCHEMA ELECTRIQUE

RUE LES FONDS, N° 20

5340

GESVES

PROPRIETAIRE : _____

[Handwritten signature]

V **AMATEUR Strykaro**
VERGOTE **Inspecteur Electricien**
[Handwritten signature]
 10/04/09

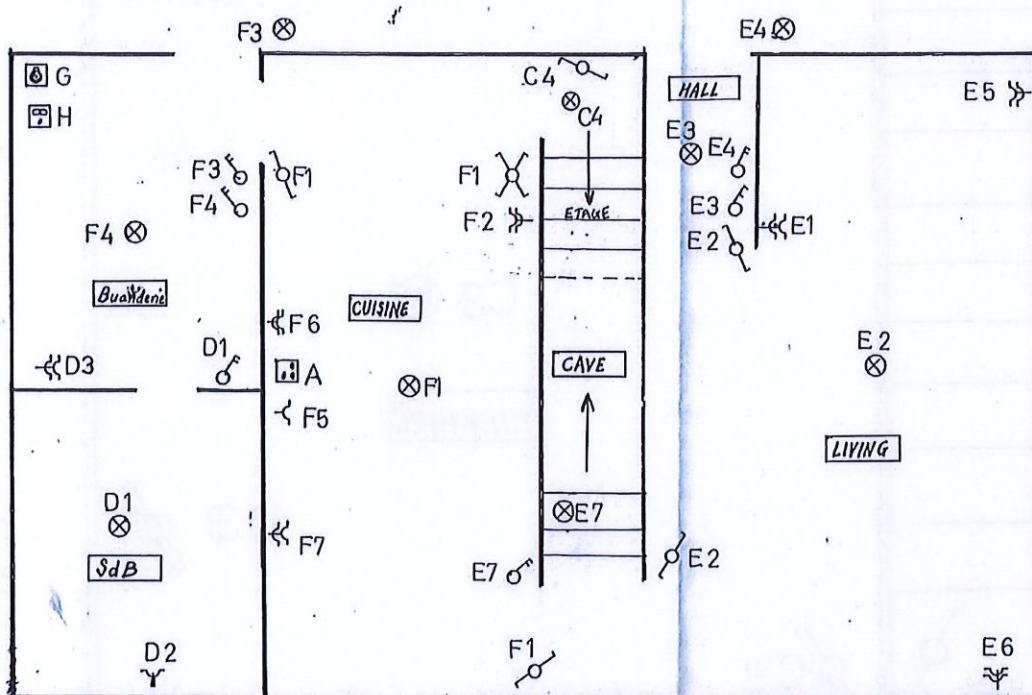

SCHEMA ELECTRIQUE

RUE LES FONDS, N° 20

5342

GESVES

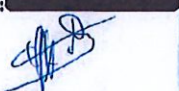
PROPRIETAIRE : 

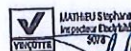

10/04/09

ETAGE

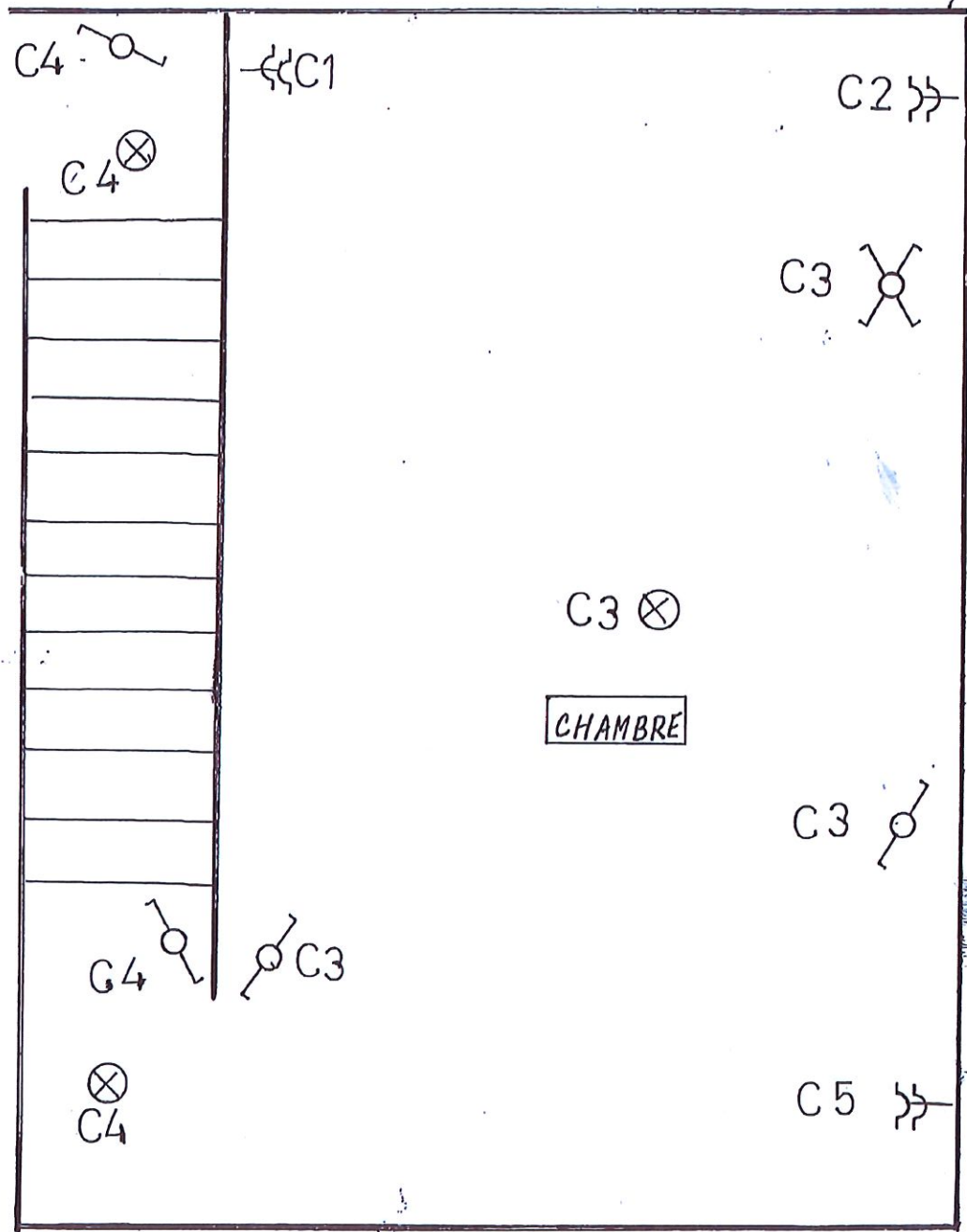

SCHEMA ELECTRIQUE

PROPRIETAIRE : [REDACTED]

RUE LES FONDS, N° 20

5343

GESVES

[Handwritten signature]



MATHIEU Stéphane
Inspecteur Electricité
3078

[Handwritten signature]
10/04/09