

OBJET DE LA DEMANDE: 296 T GEORGES MAURYETGABRIELLE POLET N°16
N°14: UNERG
N°18: IGOR MAURY ET ANNE CLORIE
N°12: MICHEL WUIDART ET FRANCOISE BAUWENS

POL
92/21

objet : TRANSFORMATION D'UNE MAISON D'HABITATION
maître de l'ouvrage : M^r. ET M^{me}. MAURY POLLET
RUE KINSEDAEL N° 16 1180 BRUXELLES
situation : RUE KINSEDAEL N° 16 1180 BXL.

concerne
PLANS-COUPES LONGITUDINAUX-FACADE,
AVANT ET ARRIERE-SITUATION -IMPLANT-
ATION SITUATION PREVUE ET EXISTANTE

architecte: **G. Petrus** ; inscrit aux tableaux
de l'ordre de la province de
Brabant

maître de l'ouvrage	architecte	entrepreneur

remarques:

21.886

32.886 N° VU POUR ETRE ANNEXE A
L'ARRETE DU COLLEGE ECHEVINAL
D'UCCLE EN DATE DU 02-02-1990
Par ordonnance Le Président
Le Secrétaire communal

A CONSTRUIRE

modification; 27/6/92 ~~WJL~~

URBANISME

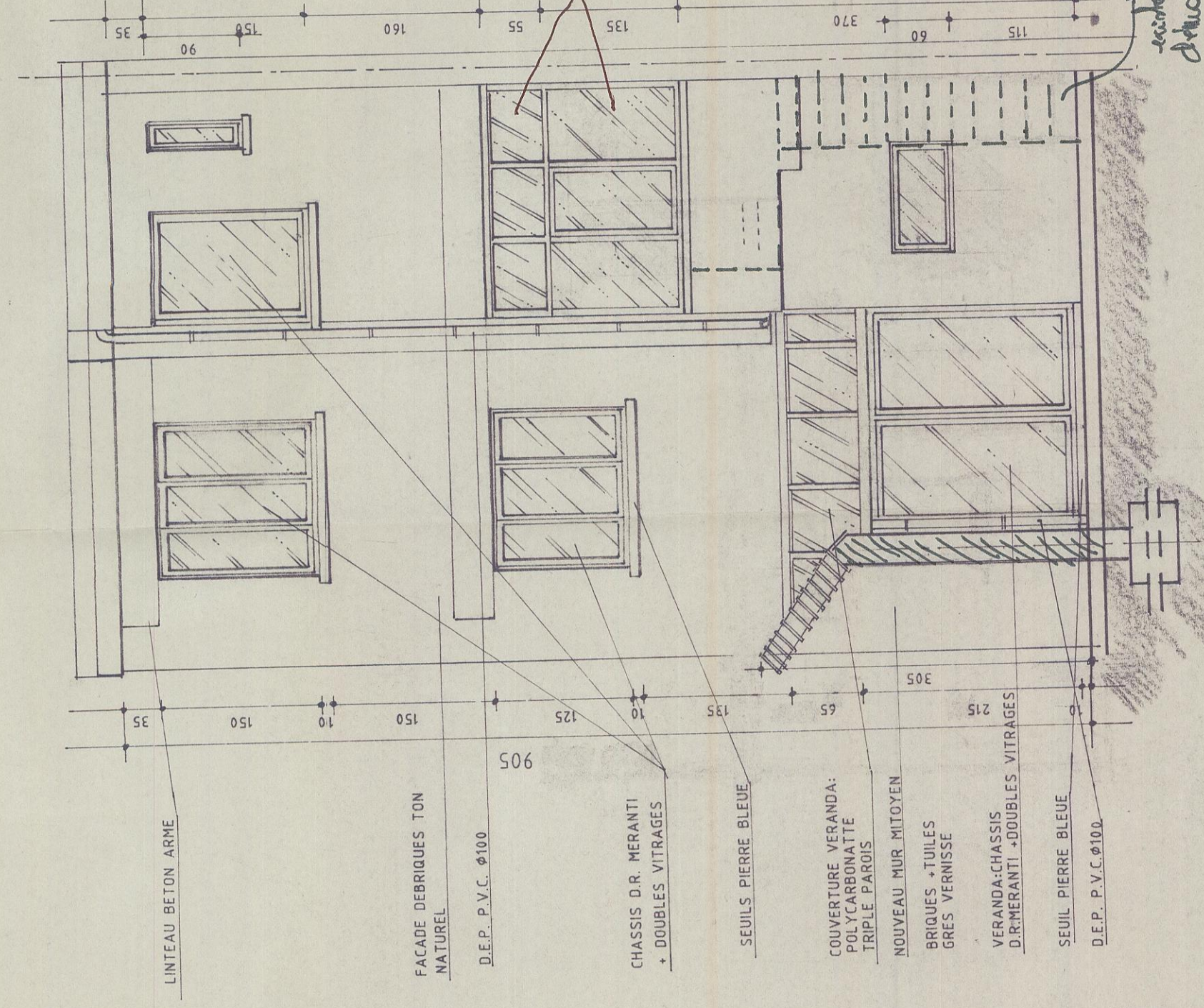
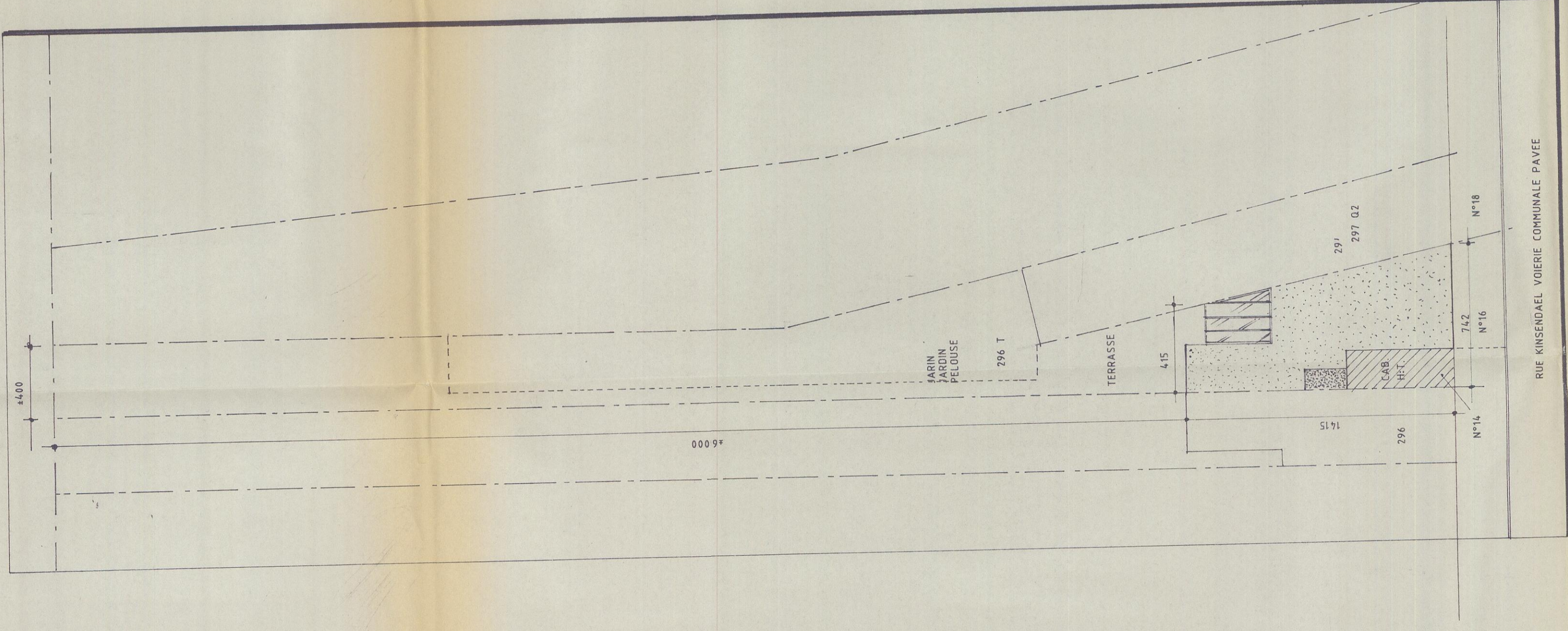

FACADE ARRIERE

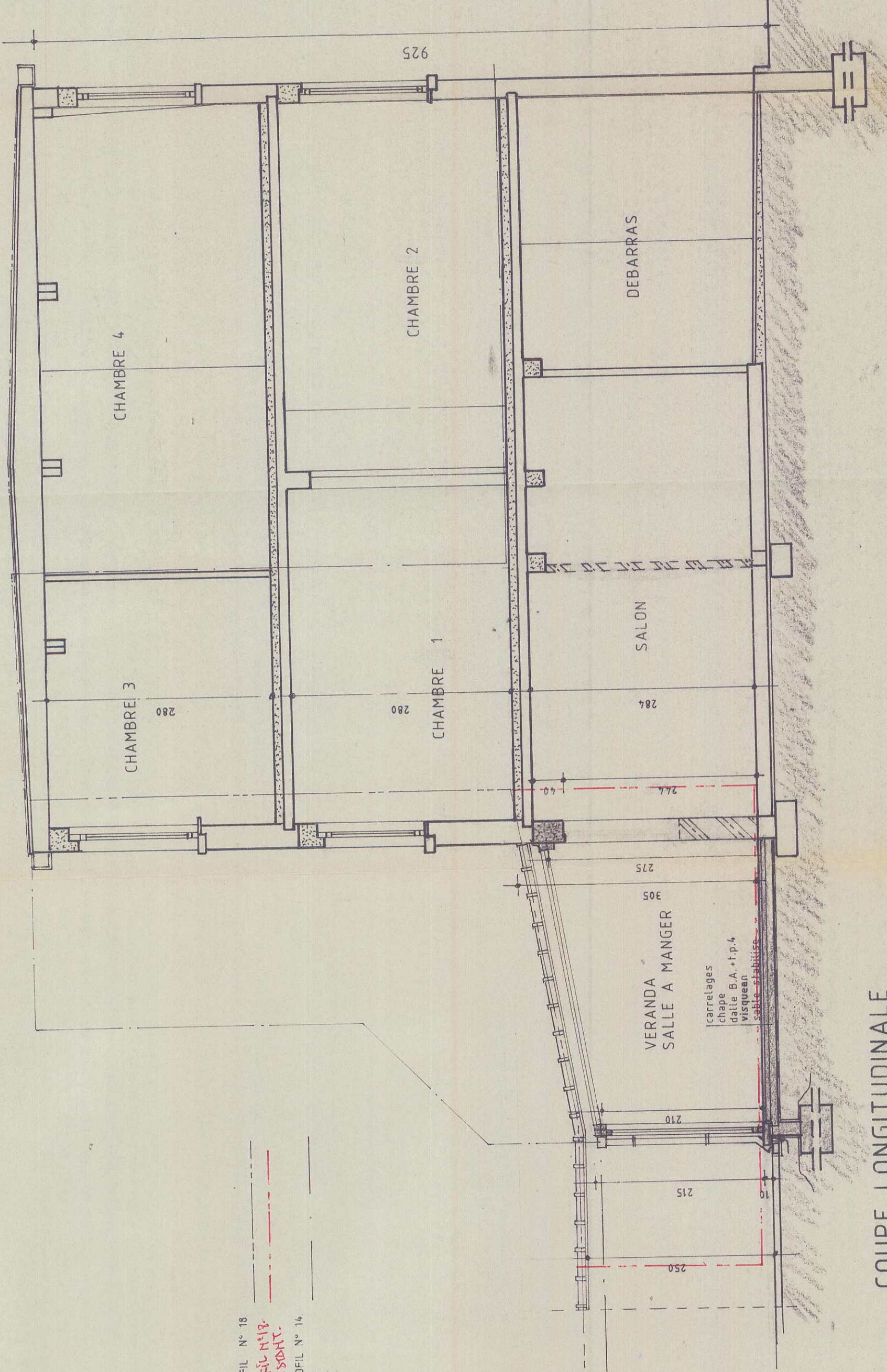
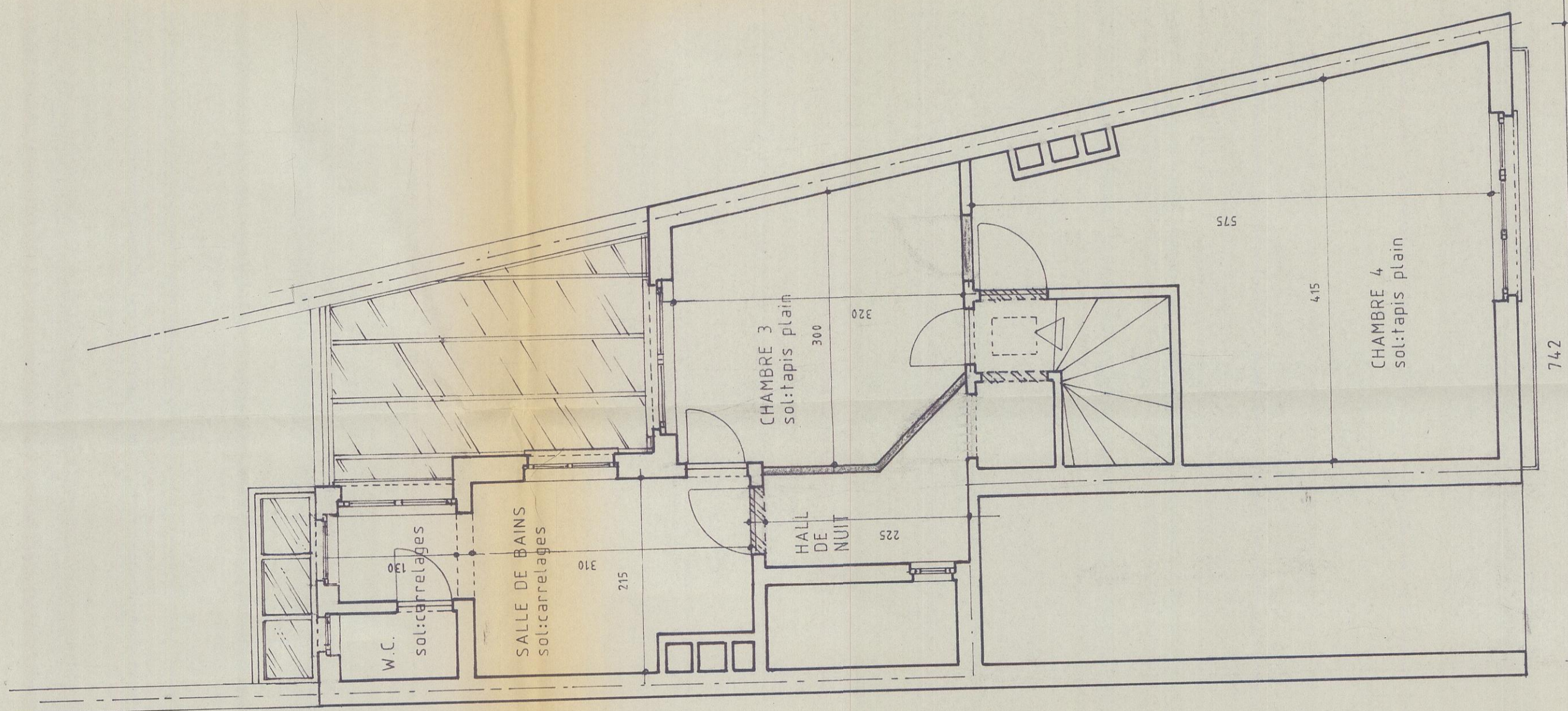

COUPE LONGITUDINALE

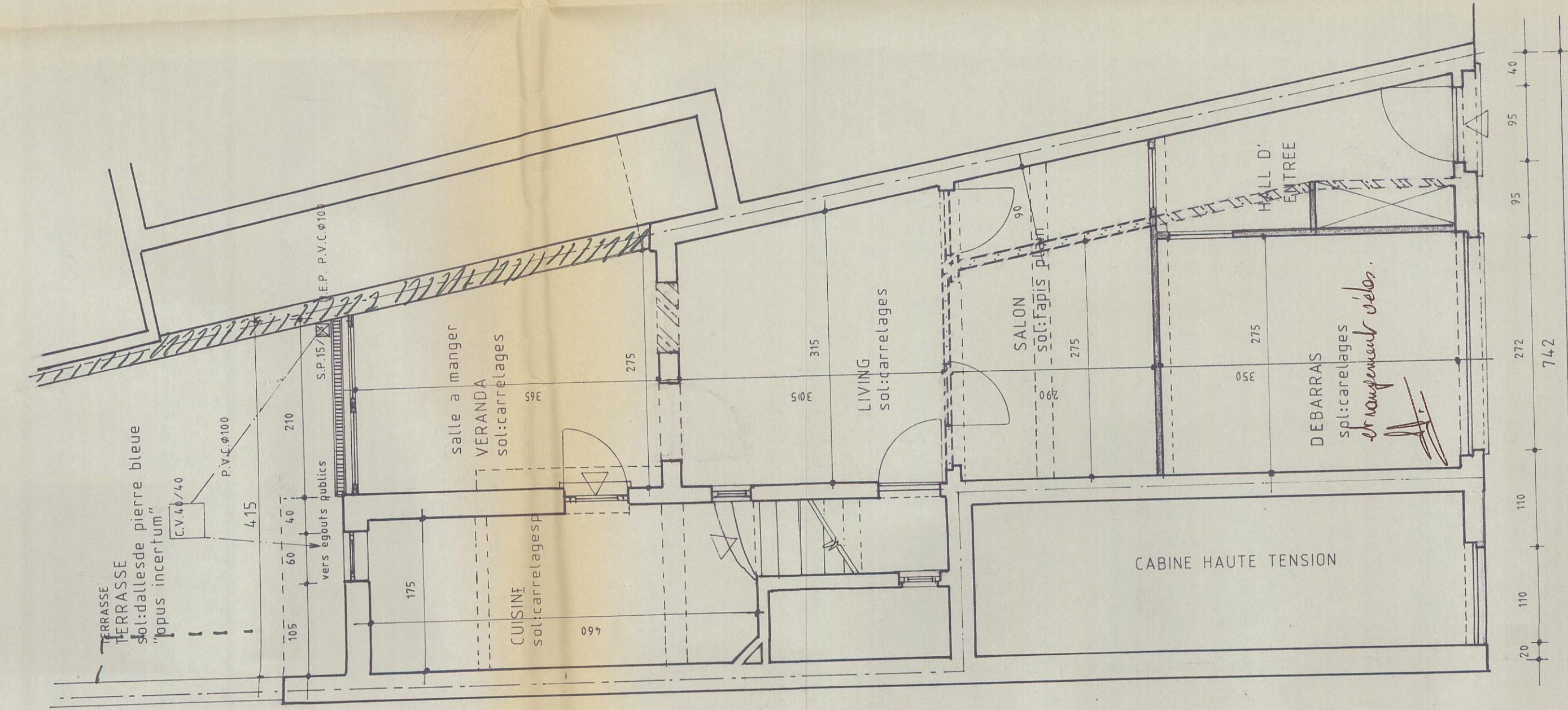
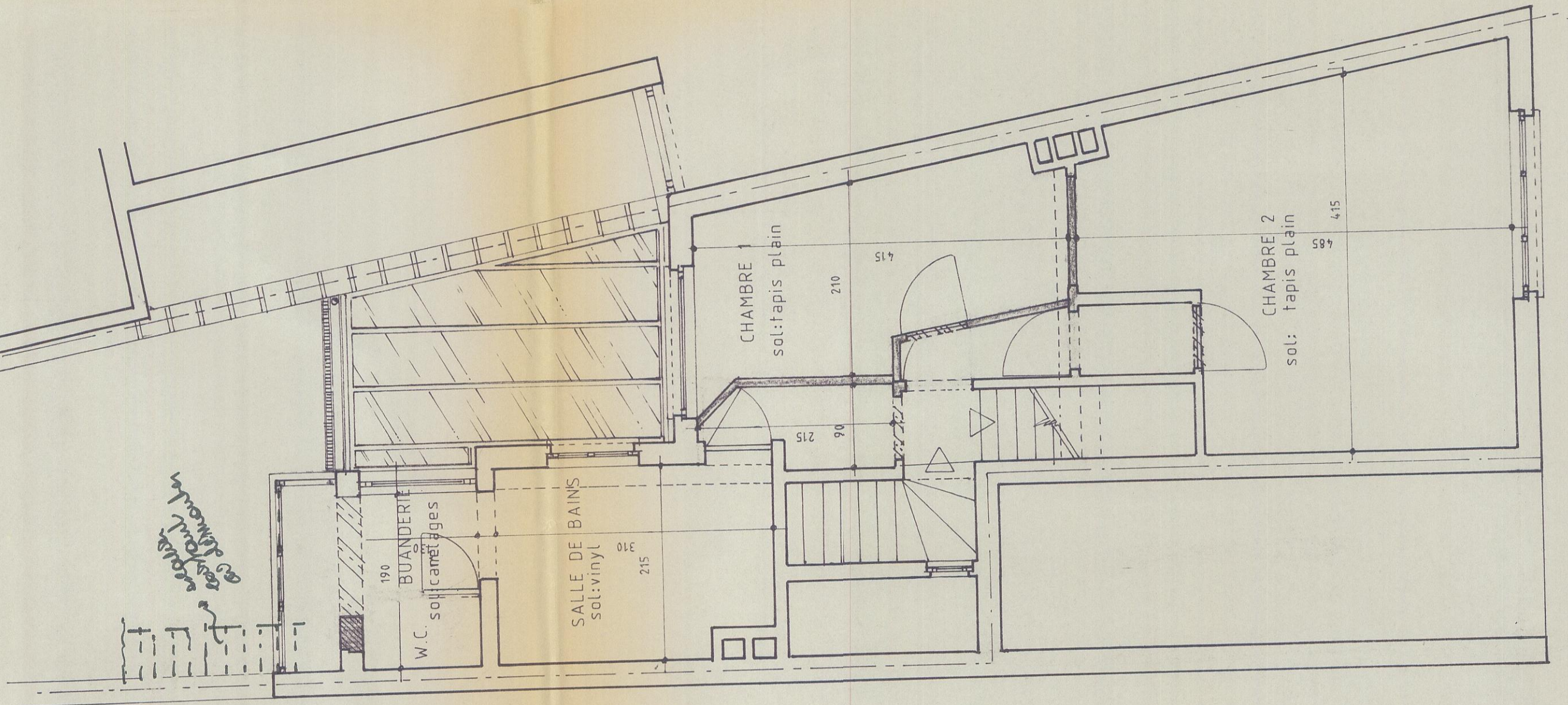

2^{eme}. ET AGE

1^{er} ET AGE

REZ-DE-CHAUSSEE

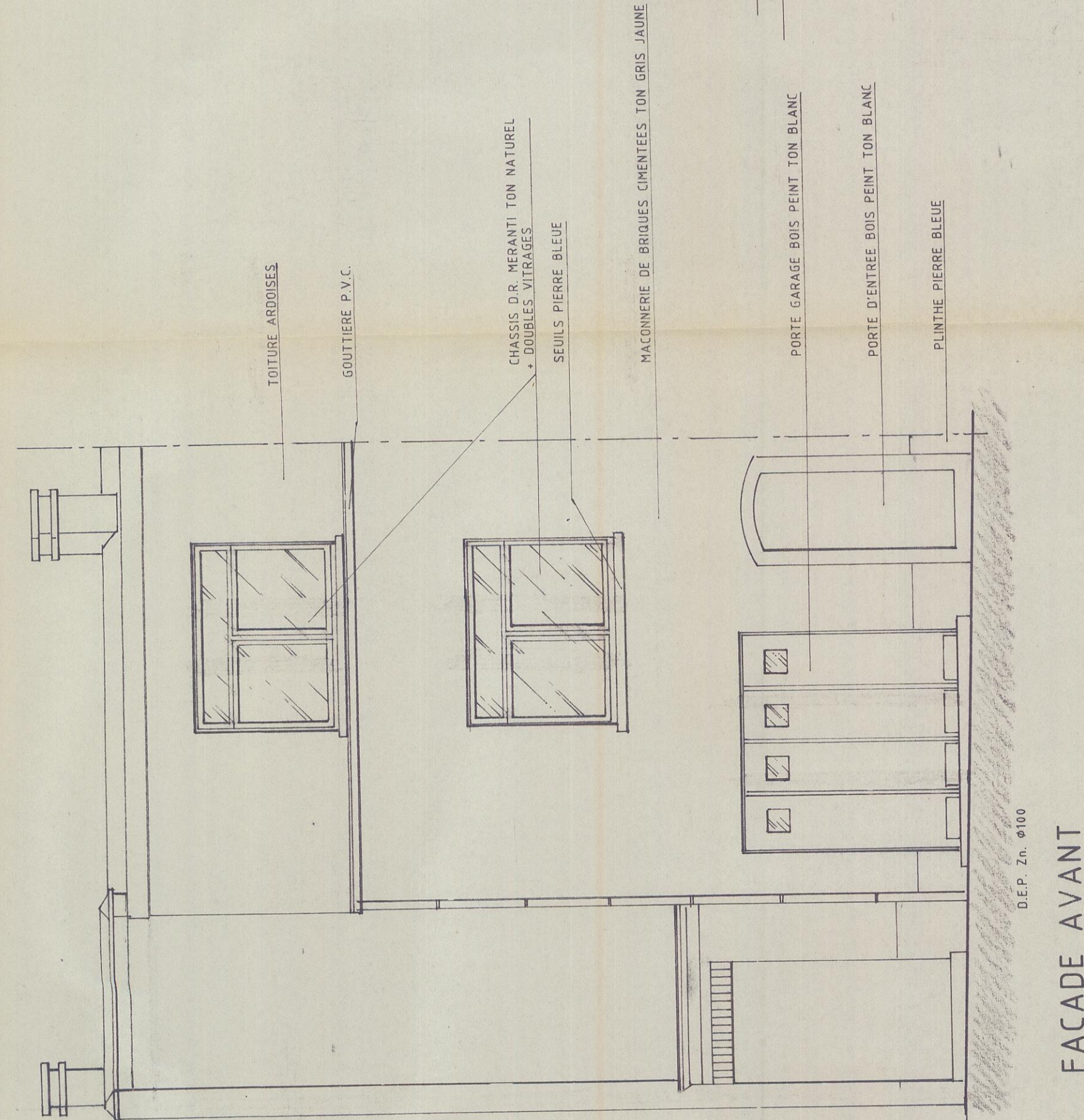

FACADE AVANT