

SITUATION CADASTRALE

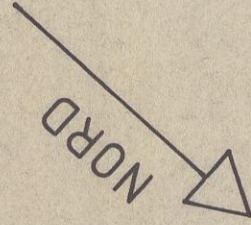

OBJET DE LA DEMANDE: 296 T GEORGES MAURYETGABRIELLE POLET N°16
N°14:LINERG
N°18:IGOR MAURY ET ANNE CLORIE
N°12:MICHEL WUIDART ET FRANÇOISE BAUWENS

1^{er} ET AGE



1^{er} ET AGE

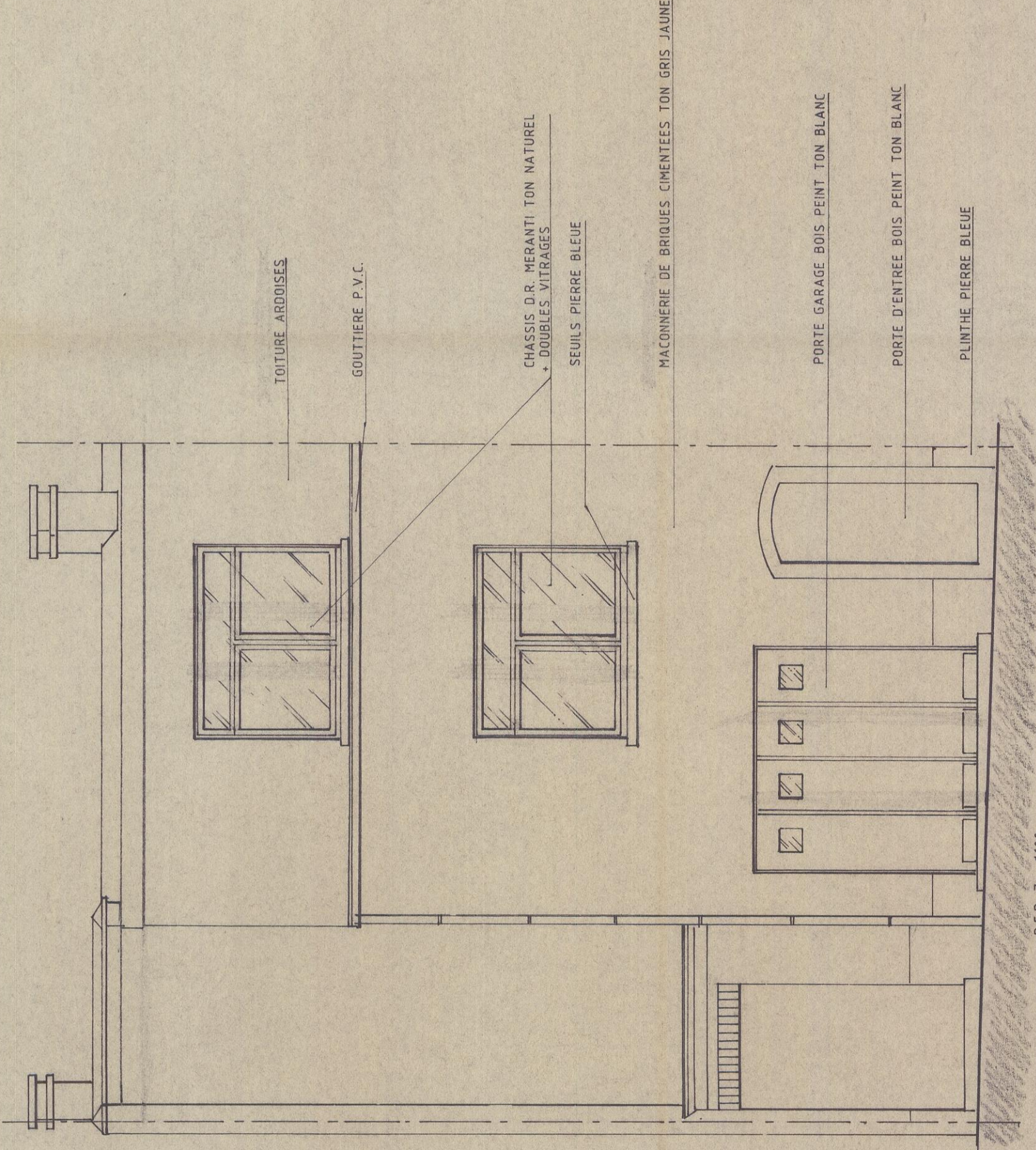

FACADE AVANT

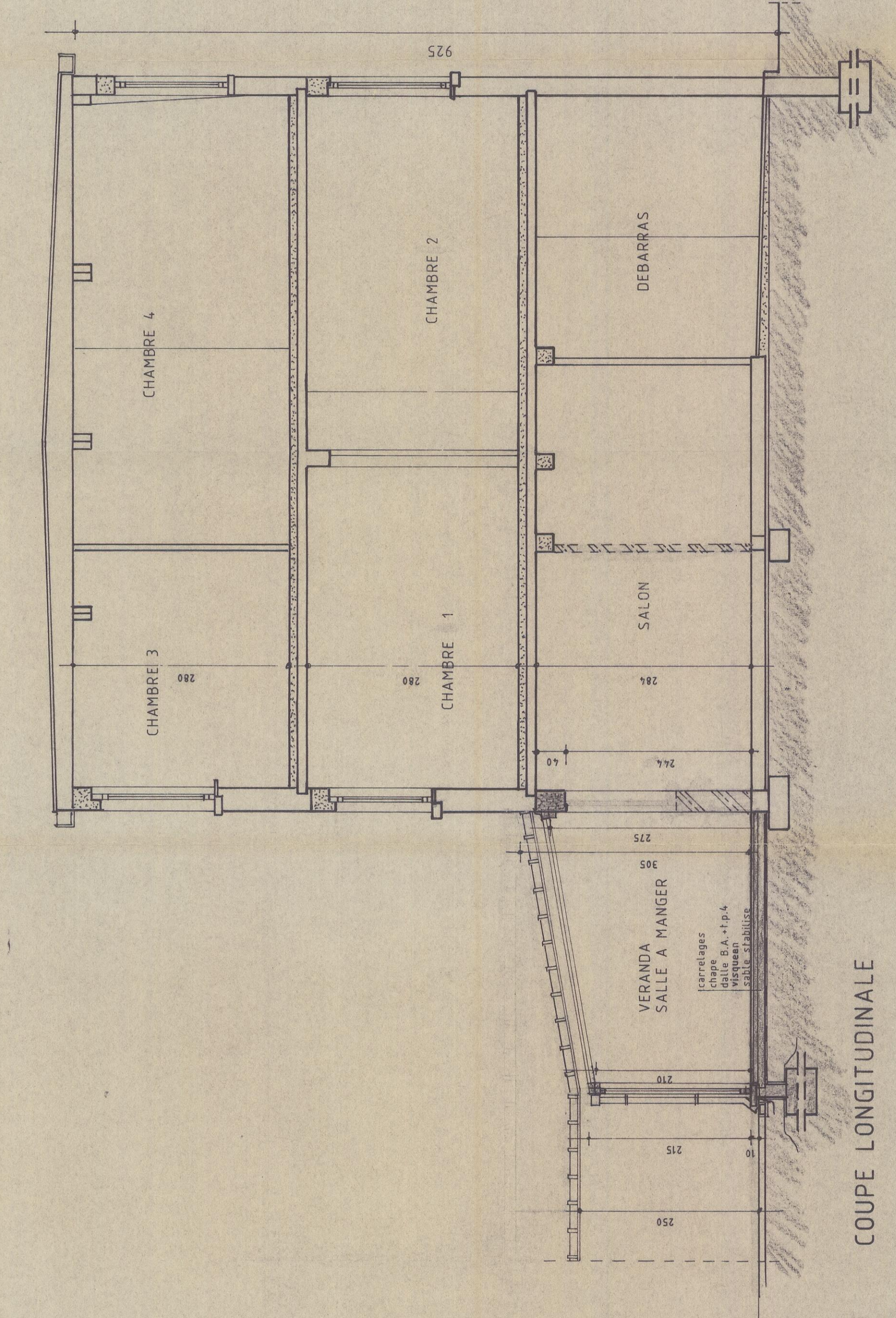

COUPE LONGITUDINALE

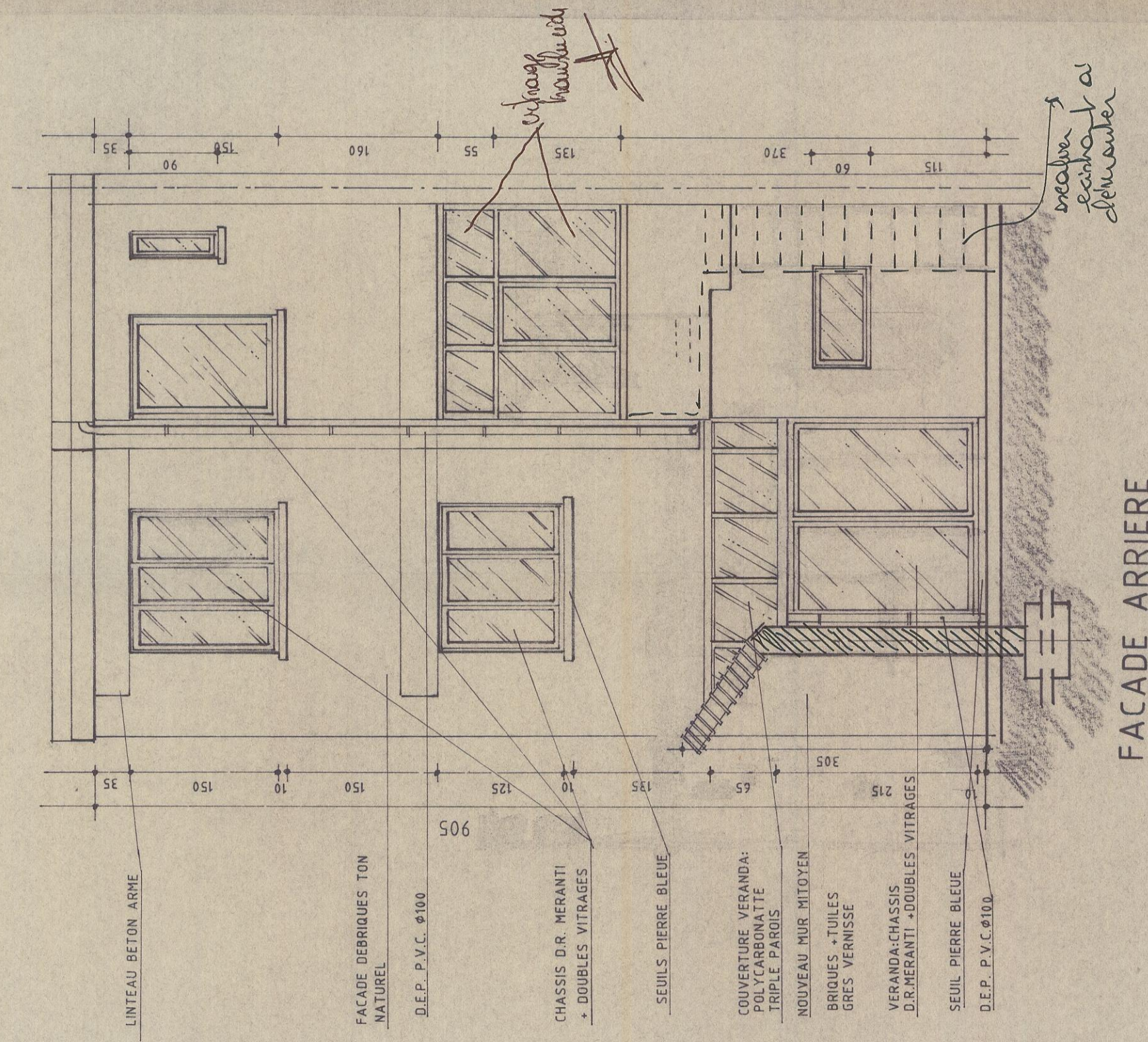

FACADE ARRIERE

POL
92/21

GROUPE PRISME
Chaussee de St. Job n°365
1180 BXL. tel;02/3741800
architecture fax;02/3752391
interior design
expertises immobilières

objet : TRANSFORMATION D'UNE MAISON D'HABITATION

maître de l'ouvrage: M^r. ET M^{me}. MAURY POLLET

situation: RUE KINSENDAEL N° 16 1180 BXL.

ech.: 2cm/m

date: 15/06/97

concerne
PLANS-COUPES LONGITUDINAUX-FACADE,
AVANT ET ARRIERE-SITUATION -IMPLANT-
ATION-SITUATION PREVUE ET EXISTANTE

architecte: G. Petrus ; inscrit aux tableaux
de l'ordre de la province de
Brabant

maître de l'ouvrage	architecte	entrepreneur
		34886

remarques:

A DEMOLIR

A CONSTRUIRE

Modifications 07/10/92 ~~08/10/92~~

VU POUR ETRE ANNEXE A
 L'ARRETE DU COLLEGE ECHEVINAL
 D'UCCLE EN DATE DU **02-02-1993**
 Par ordonnance
 Le Secrétaire communal Le Président

Edouard Weert

URBANISME