

PROCÈS-VERBAL D'EXAMEN DE CONFORMITÉ ET/OU DE VISITE DE CONTRÔLE D'UNE INSTALLATION ÉLECTRIQUE À BASSE TENSION

Rapport n°: C15/16141009 Membre n°: Demandeur: Fauville B.

Responsable des travaux:

Nom, Prénom: Fauville B.
N° carte d'identité:
N° TVA: BE 776.141.243

Installation:

Nom, Prénom: Wiene G.
Adresse: Rue du berquet 11 + 1
CP + Commune: 1495 Tilly
Tél:

Propriétaire/gestionnaire:

Nom, Prénom: Wiene G.
Adresse: Rue du berquet 11
CP + Commune: 1495 Tilly
Tél:

Bases de l'examen: ☒ Règlement Général sur les Installations Électriques (RGIE)

☐ RGPT

☒ Art 270 ☐ mise en usage ☐ modification ☐ extension
☐ mobile ☐ temporaire
☐ Art 271 ☐ périodique ☐ contrôle ☐
☐ Art 276 ☐ renforcement ☐ transfert de propriété ☐
☒ Art 86 ☐ Art 271 bis
☐ Art 87 ☐ Art 278
☐ Art 88 ☐ Art
☐ Art ☐ Art
☒ ① Unité d'habitation
☐ ② Unité de travail domestique
☐ ③ Parties communes
☐ ④ Autre

Données générales de l'installation électrique:

Données distributeur: EAN ☐ EAN non communiqué ☒ Compt.kWh non placé
Compt. kWh n°: Index jour: nuit: ☐ Compt. kWh exclusif nuit:
Protection branchement (A): ☐ 20 ☐ 25 ☐ 32 ☐ 40 ☐ 50 ☐ 63 ☐ 80 ☐ 100 ☐
Données installation: Tension nominale: ☐ 230V ☐ 3x230V ☒ 3N400V ☐
Courant nominal maximum (A): ☐ 20 ☐ 25 ☐ 32 ☒ 40 ☐ 50 ☐ 63 ☐ 80 ☐ 100 ☐
Câble d'alimentation tableau principal: 4 X 16 mm² - Type: F.2.5
Description installation: ☐ Dispositif diff. gén.: 40 A / 300 mA Nombre de tableaux: 1 Nombre de circuits terminaux: 22
☒ Voir annexe(s)

Mesures - tests - contrôle visuel - scellés:

☒ Contacts Dir. ☒ Contacts Indir. ☒ Montage ☐ Appareils ☒ Matériel ☒ I>/section ☒ Schémas ☐ Contrôle bcl de défaut
☒ Résistance de dispersion de la prise de terre: 1.72 Ω ☒ Isolement général: 2.5 MΩ ☒ Continuité de terre ☐ Test dispositif diff.
Le dispositif différentiel général: ☐ était plombé ☒ a été plombé ☐ n'a pas été plombé ☐ ne peut pas être plombé

Infractions - Remarques (pour la signification des codes éventuels: voir au verso)

Infractions		Visa GRD:
Nouvelle installation		
<input checked="" type="checkbox"/> Néant		
Infractions		Mandataire GRD: Nom:
Installation existante		
<input checked="" type="checkbox"/> Néant		
Remarques	<u>lumière naines non placés</u> <u>Cuisine non installée</u>	Visa:
<input checked="" type="checkbox"/> Néant		

Conclusion(s):

☒ La nouvelle installation est conforme ~~n'est pas conforme~~ au RGIE.
☐ L'installation existante est conforme ~~n'est pas conforme~~ au RGIE.

L'installation électrique doit être
recontrôlée avant le 04/06/2008 (*)
• par le même organisme de contrôle (**)

(*) délai prescrit sous réserve de modification de la réglementation

Agent visiteur:

Nom: Deloux D. Agent n°: 1614 Date: 04/06/2008
Annexe(s): ☒ Schéma(s) de position: 2 ☐ Schéma(s) unifilaire(s): 2

Pour le Directeur Général: Signature

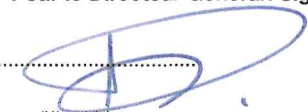

Ce procès-verbal doit être conservé dans le dossier de l'installation électrique et ce dossier doit renseigner toute modification de l'installation.

Le Service Public Fédéral Economie doit être avisé immédiatement de tout accident survenu aux personnes et dû, directement ou indirectement, à la présence d'électricité.

(**) Les travaux nécessaires pour faire disparaître les infractions constatées au moment de la visite doivent être exécutés sans retard et toutes mesures adéquates doivent être prises pour qu'en cas de maintien en service des installations, les infractions ne constituent pas un danger pour les personnes et les biens. Dans le cas où, lors de cette nouvelle visite de contrôle, après max. 1 an, des infractions subsistent, l'organisme agréé se doit d'envoyer une copie du procès-verbal de visite de contrôle à la Direction générale de l'Energie préposée à la haute surveillance des installations électriques domestiques.

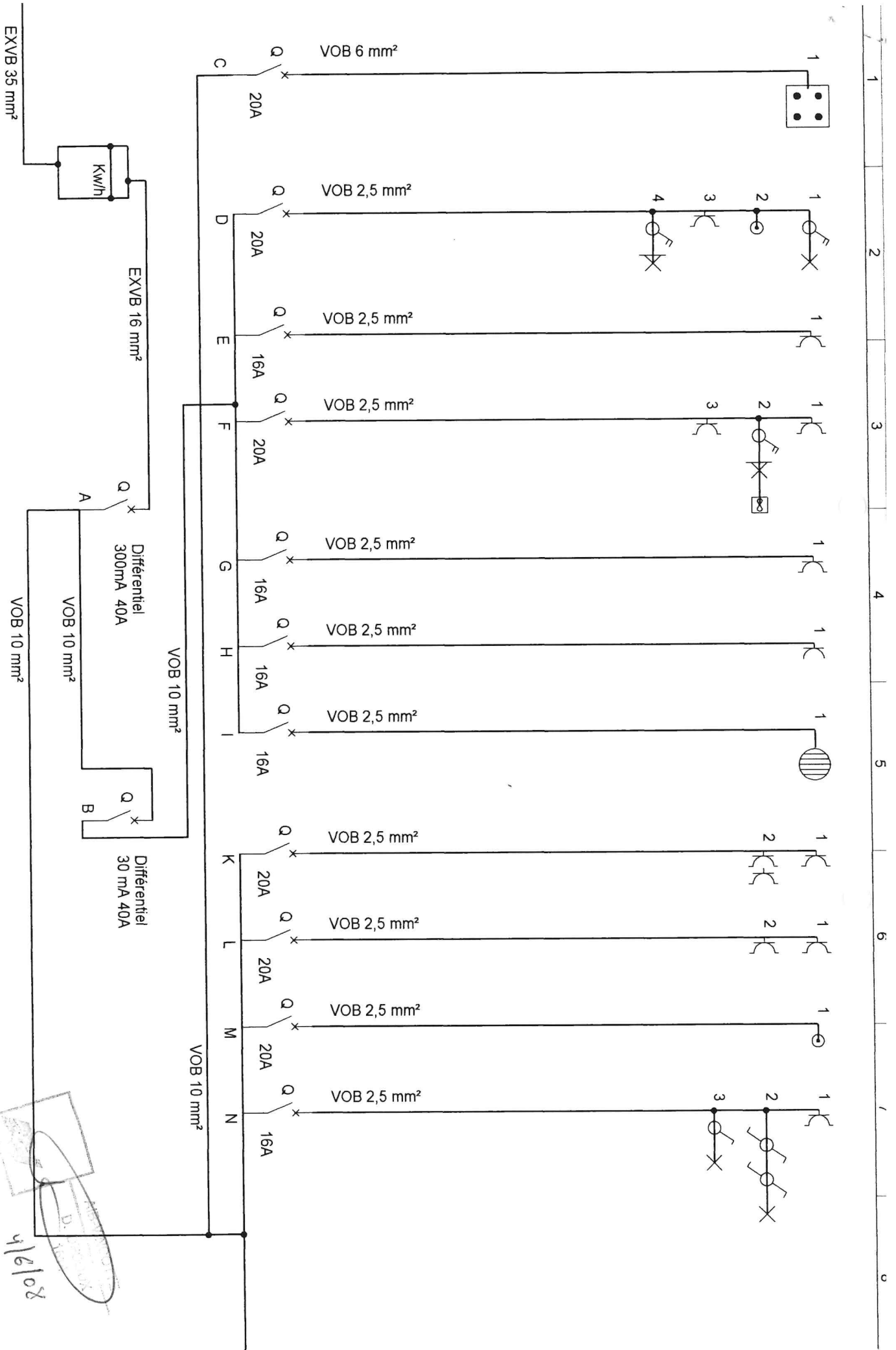

Désignation du dossier		Concepteur		Date		Modifications		Date dossier	
Mr. & Me. Weme rue de Sart 1495 Villers-la-Ville		Realisateur						31/5/08	
Chantier: 11 rue du Bosquet 1495 Jilly		Vérificateur						Date folio	
Electricité générale Fauville Bernard 86 rue du Chatelet								31/5/08	
1495 Villers-la-Ville TVA 776 141 243								12 / 13	

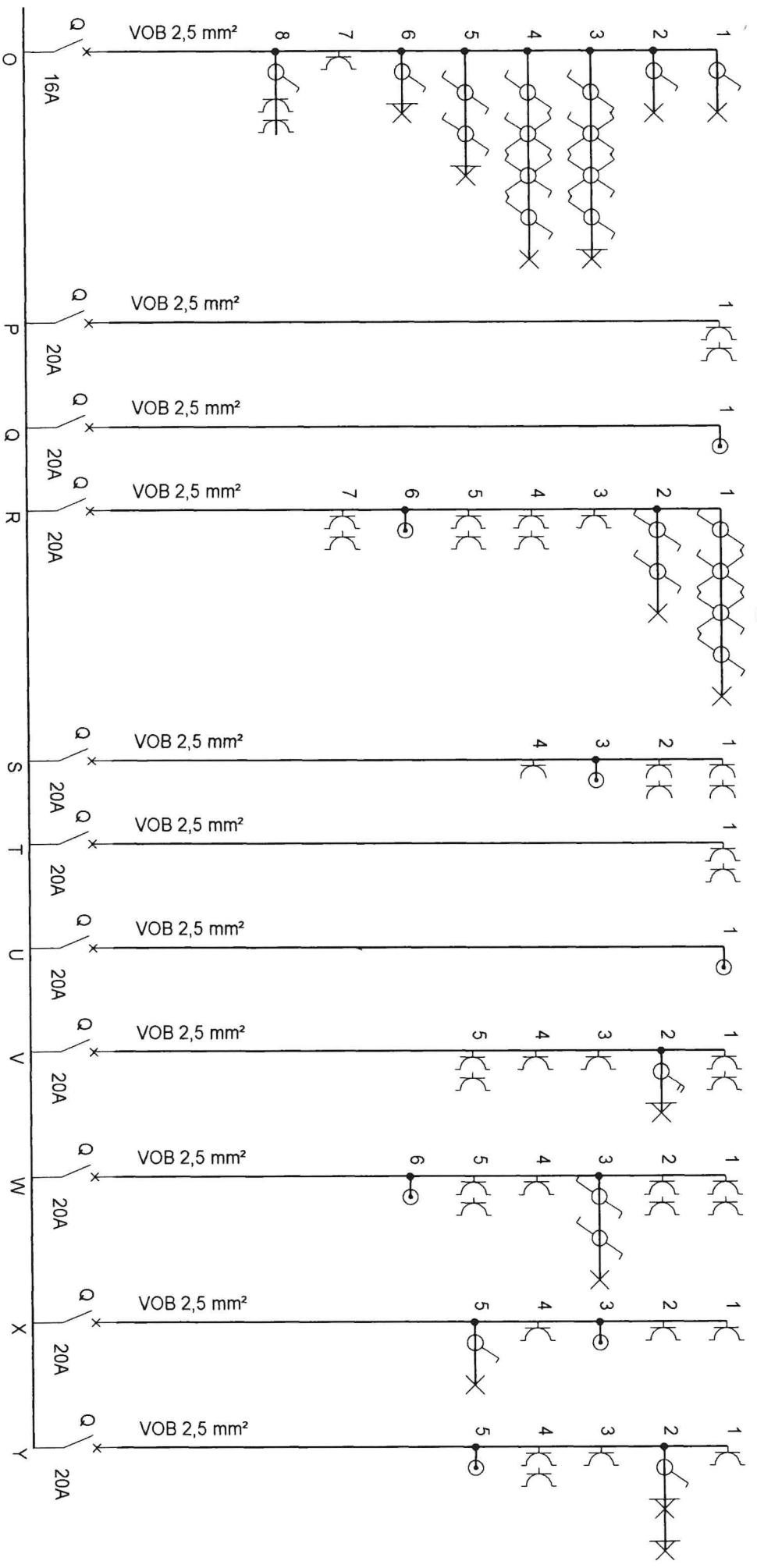

4/6/08

ART. 1495-1-1
D. DECOUX
1614

TD Appartement 3 1er & 2èm étage	Désignation du dossier		Mr. & Me. Wieme rue de Sart 1495 Villers-la-Ville Chantier: 11 rue du Bosquet 1495 Tilly	
	Désignation du folio	Electricité générale Fauville Bernard 86 rue du Chatelet 1495 Villers-la-Ville TVA 776 141 243		
		Concepteur	Date	Modifications
		Réalisateur		
	Vérificateur			
				Date dossier 31/5/08
				Date folio 31/5/08
				13 / 13

18-VINCOTTE
L. DECOUX
1944
y/k/08

Appartement 3 1 ^{er} étage	Désignation du dossier	Mr. & Me. Werne rue de Sart 1495 Villers-la-Ville Chantier: 11 rue du Bosquet 1495 Tilly		Concepteur	Date	Modifications	Date dossier
	Désignation du folio	Electricité générale Fauville Bernard 86 rue du Chatelet 1495 Villers-la-Ville TVA 776 141 243		Réalisateur			Date folio
				Vérificateur			29/5/08
							3 / 13

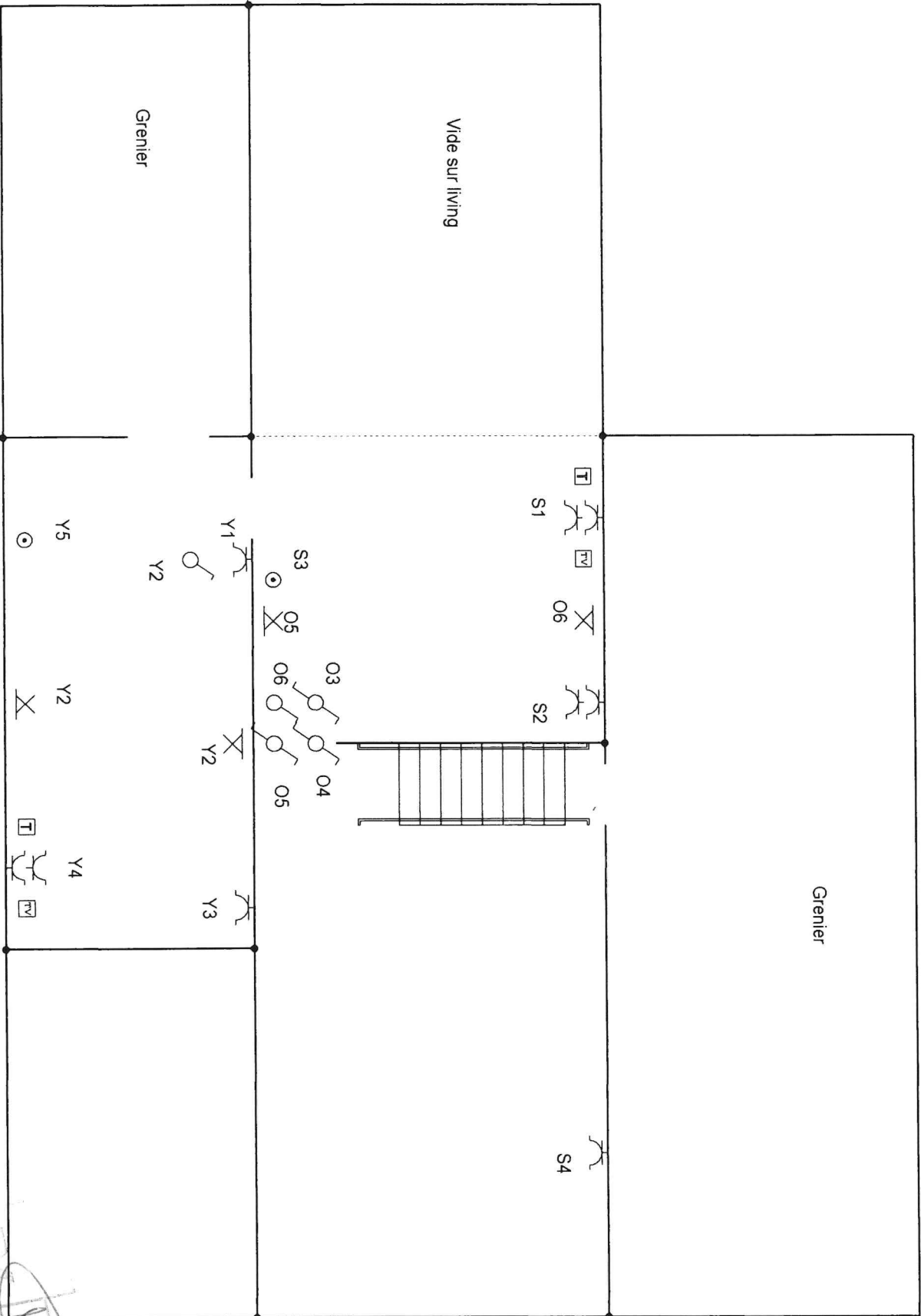

4/6/08

D. DECOUX
1614

Appartement 3		Designation du dossier		Concepteur		Date		Modifications		Date dossier	
2 ème étage		Mr. & Me. Wieme rue de Sart 1495 Villers-la-Ville Chantier: 11 rue du Bosquet 1495 Tilly		Réalisateur						31/5/08	
		Electricité générale Fauville Bernard 86 rue du Chatelet 1495 Villers-la-Ville TVA 776 141 243		Vérificateur						29/5/08	
										4 / 13	