



Bien Sûr.

Bureau Technique Verbruggen asbl www.btvcontrol.be

V. ref.:

N. Ref.:

Rapport N°:

18-11-18-05

## PROCES-VERBAL DE CONTROLE D'UNE INSTALLATION ELECTRIQUE BASSE TENSION

ADRESSE DE L'INSTALLATION :

Rue du Vieux Mayeur 2/06,  
4000 Liège

PROPRIETAIRE : Ma Dumont

Adresse :

DEMANDEUR : CRHAAT SPRL

Adresse : Liège

INSTALLATEUR :

Adresse : Eristante

TVA ou CI :

- ☐ BTV Antwerpen Tél. 03 216 28 90 btv.antwerpen@btvcontrol.be
- ☐ BTV Brabant-Wallon Tél. 081 65 84 59 btv.brabantwallon@btvcontrol.be
- ☐ BTV Bruxelles Tél. 02 230 81 82 btv.brussel@btvcontrol.be
- ☐ BTV Hainaut Tél. 064 33 64 55 btv.hainaut@btvcontrol.be
- ☒ BTV Liège Tél. 04 253 19 72 btv.liege@btvcontrol.be
- ☐ BTV Limburg Tél. 011 42 18 34 btv.limburg@btvcontrol.be
- ☐ BTV Namur / Luxembourg Tél. 083 21 35 27 btv.namur@btvcontrol.be
- ☐ BTV Oost-Vlaanderen Tél. 09 252 45 45 btv.oostvlaanderen@btvcontrol.be
- ☐ BTV Vlaams-Brabant Tél. 016 63 47 45 btv.vlaamsbrabant@btvcontrol.be
- ☐ BTV West-Vlaanderen Tél. 056 70 54 05 btv.westvlaanderen@btvcontrol.be

EAN:

Ref.: Compteur n° 2028813-2014

Index :

### DESCRIPTION GENERALE, CARACTERISTIQUES, RECHERCHE ET MESURES:

Date du contrôle : 18-11-2015 Type de contrôle : examen de conformité - premier contrôle - visite de contrôle suivant:

(RGIE art. 270) (RGIE art. 271) (RGIE art. 276) (RGIE art. 276bis) (A.R. 4.12.2012) (RGPT art. 262) (R.T. art. 231) (Prescriptions distributeur)

Type d'installation : Nouvelle - Extension - Modification - Temporaire - Renforcement - Vente d'habitation ; Type locaux : Appartement

Début travaux : Fondations avant - après 1.10.81 - Installation électrique avant - après 1.10.81 - 1.1.83 RGIE art. 86

Raccordement : Tension 3x400+N V

Protection raccordement 20 A

Câble aliment, tableau, princ. : 4 X 6 mm<sup>2</sup>

Inter.gén. : type 30mA/40dA

électrode de terre : boucle - barres - piquets - conducteur horizontal Schéma : TT

Nombre de tableaux : 2 ; Nombre de circuits term. : 17+12 ; RA : 25 Ohm ; RI tot 210 MOhm

Facteurs d'influences externes :

DESCRIPTION:

Voir schéma en annexe

CONTROLES effectués : voir verso

INFRACTIONS CONSTATÉES ET/OU NOTES :

Neant

### PROCES-VERBAL DE CONFORMITE

Vu le :

le responsable du distributeur

nom :

signature :

**CONCLUSION** 1. L'installation est conforme. Les bornes d'entrées du DPCDR général sont scellées et les schémas unifilaires et de situation ont été visés. L'installation doit être vérifiée avant le 18-11-2040 (art. 271 RGIE) ainsi qu'avant mise en service après modification ou extension importante exécutée avant cette date.

☐ 2. L'installation n'est pas conforme

☐ 3. L'installation peut être maintenue en service pour autant qu'il soit remédié sans retard aux infractions mentionnées et pour autant que les mesures nécessaires soient prises pour que l'installation ne présente pas de danger pour les personnes et les biens. L'installation n'est pas conforme. L'installation doit être vérifiée par le (même) organisme avant le :

DEVOIRS DU PROPRIETAIRE, GESTIONNAIRE OU LOCATAIRE : VOIR VERSO.

L'agent visiteur,  
(N°, nom, signature)

FORM. 382FR-02/2014



\* VERSLAG - RAPPORT \*

pour Le Directeur,



BTv

Ludovic Godefroid 188

72 Document

Reduction of the 21061  
4000 bits

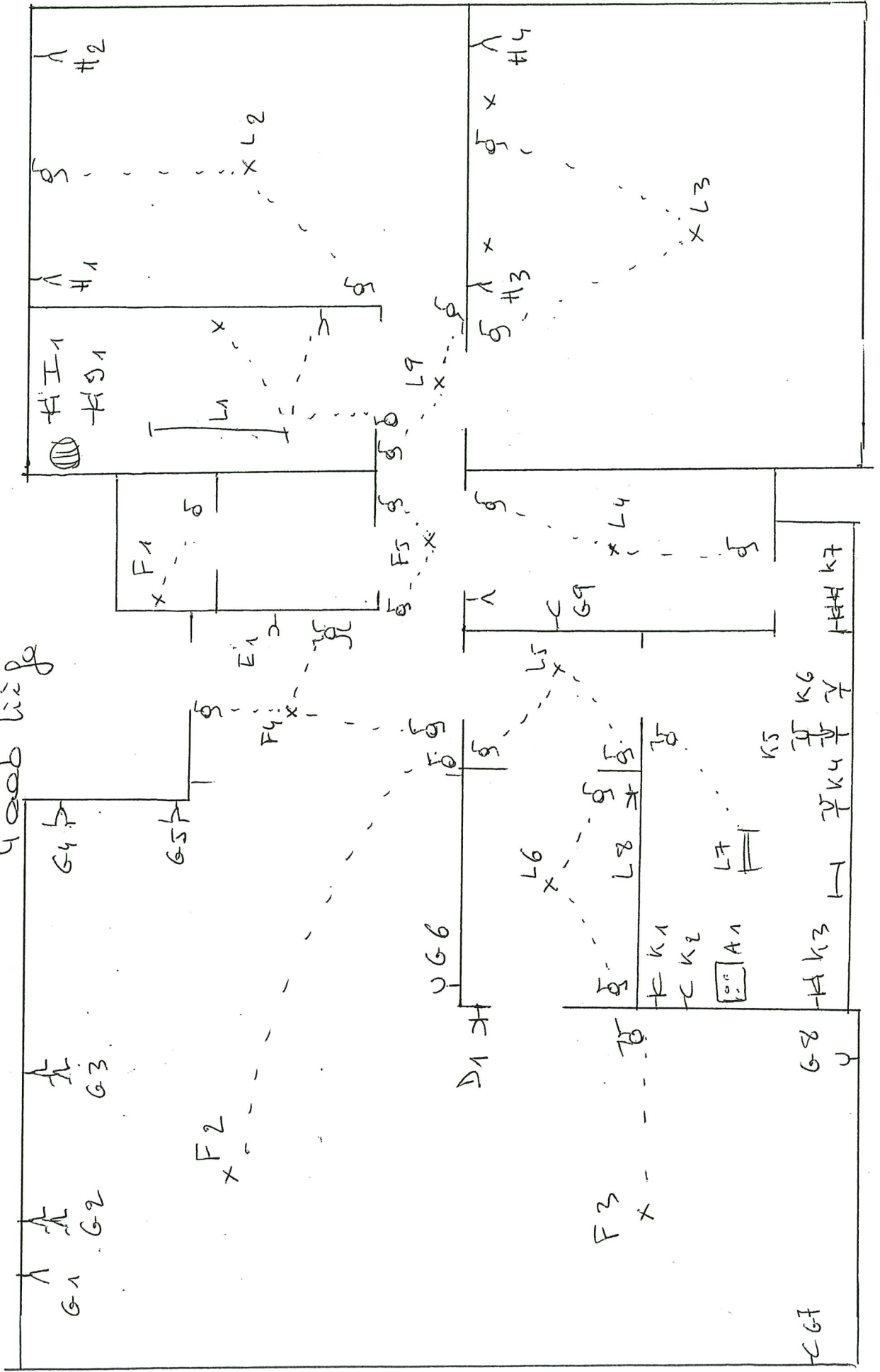



72 Demont

Roe do Vieux Bayeur 21061

4000 klg

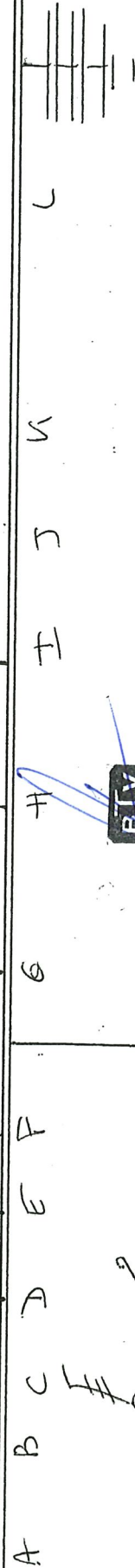
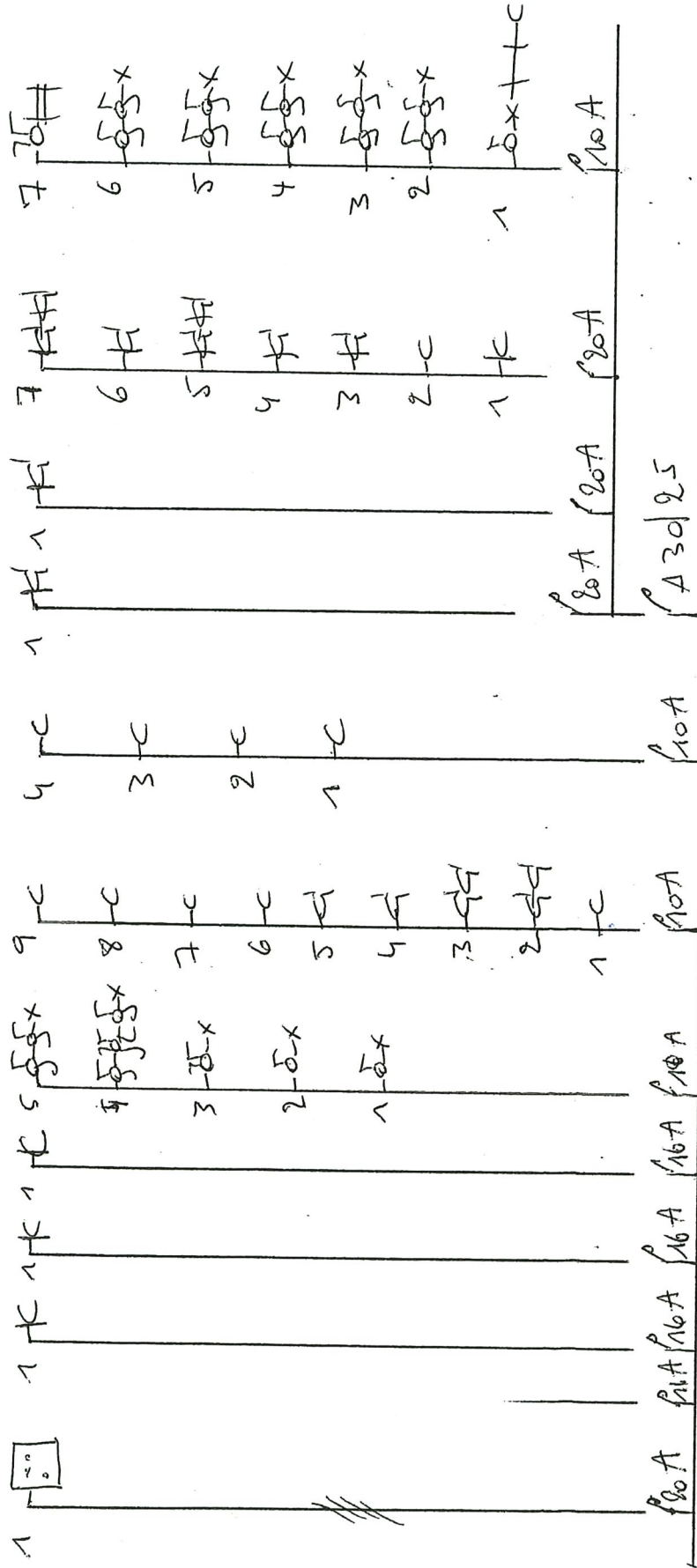

RTV

Ludovic Godefroid 188

Δ 300/40