



J. VAN HEMELEEN
ORGANISME DE CONTROLE

Réf. du p.v. : **024550**

MBD 20040519-1

☒ 1652 ALSEMBERG, Halsendallaan 5
Tél. (02) 380 52 71
Fax (02) 380 89 86

☐ 8500 COURTRAI, Meensestraat 41
Tél. (056) 35 76 76
Fax (056) 35 68 87

App. 1=step.

**PROCES-VERBAL DE L'EXAMEN DE
CONFORMITE D'UNE INSTALLATION
ELECTRIQUE**

conformément les prescriptions du Règlement
Général sur les Installations Electriques (RGIE)

Installations de : **CREPLET**
Adresse de l'installation : **Rue DDM WARLAND 140, 1030 Bxl**
Installateur : **VDP ELECTRIC SRL 6030 GOUTROUX**
- N° de T.V.A. : **465.340.784**
- ou N° carte d'identité :
Type d'installation : **Resid, Renforcement**
Agent-visiteur : **BRUIER, H** Date et lieu d'émission :
Distributeur : **Electabel**
Date de la visite : **19.05.2004**

- Tension nominale :	2x230V	- Description des circuits terminaux :
- Section câble d'entrée	10mm²	4x2P disj autom 16A 2.5mm²
- Protection générale	-	2x2P u u 10A, 2.5mm²
- Type d'interrupteur-sectionneur général	-	
- Type de prise(s) de terre	existante	
- Résistance de la prise de terre	11Ω	
- Résistance d'isolement général	>2MΩ	
- Nombre de tableaux et circuits terminaux	1/9	
- Protection différentiel général	40/0.3A-2P	
- Protection différentiel supplémentaire	40/0.3A-2P	

- Les dispositifs de protection à courant différentiel sont en rapport avec la résistance de dispersion de la prise de terre.
- Les dispositifs de protection contre les surintensités sont en rapport avec les sections qu'ils protègent.
- Appareils de chauffage : **/**

INFRACTIONS CONSTATEES

Neant

L'installation électrique est conforme aux prescriptions précitées; l'interrupteur différentiel général a été plombé et le schéma unifilaire et le schéma de position ont été visés.

Prochaine visite de contrôle au plus tard le **19.05.2004**

AGENT-visiteur.

PRESCRIPTIONS REGLEMENTAIRES

1. Le procès-verbal de visite doit être conservé dans le dossier de l'installation électrique.
2. Toute modification de l'installation électrique doit être renseignée dans le dossier.
3. Le Ministère des Affaires Economiques, Direction Energie Electrique, doit être avisé immédiatement de tout accident dû, directement ou indirectement, à la présence d'électricité.

Compartiment réservé au distributeur :

N° Client :

Visa : Date :/../.....

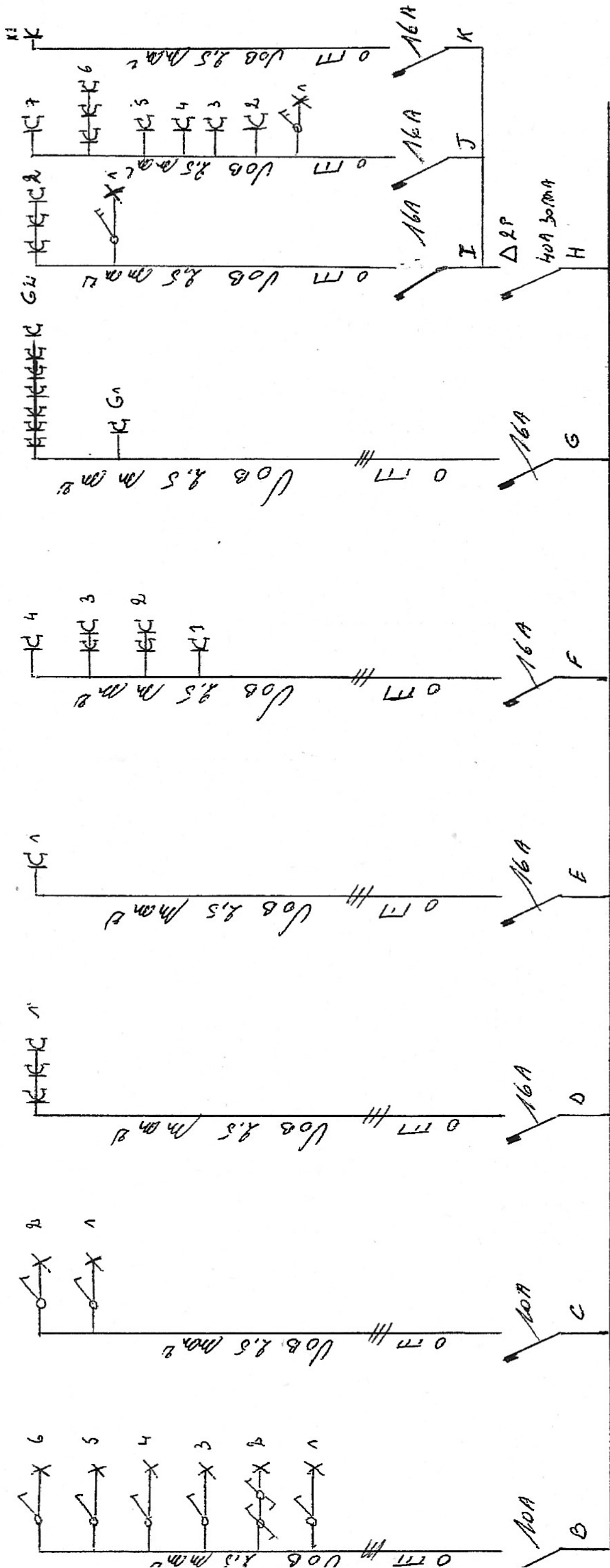

Le Délégué de l'Organisation Agrée

VZW J. VAN HEMELLEN.
 BRUIER MICHEL INSPECT
 BUREAU: D2/380.52.71.
 KEURINGSORGANISME

Le Propriétaire

Creplet
 Rue Odon Warland 140
 4920 Brec
 J. de Breda

L'Electricien

VDP Electric SPRL
 170 Rue de Leernes
 6030 Gontrova
 TVA 465 940 794

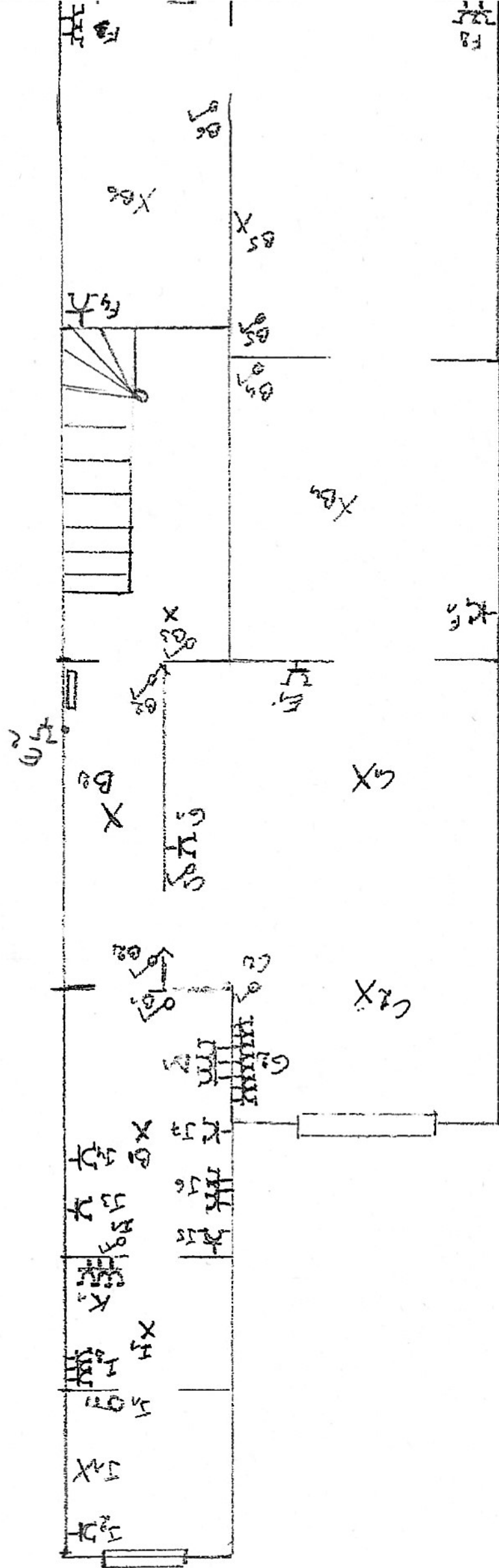

Délégué De L'Organisme Agréé

VZW J. VAN HEMELEN.
BRUIER MICHEL INSPECT
BUREAU; D2/380.52.71.
KEURINGSORGANISME

19 MEI 2004

Le Propriétaire

Creplet
Rue Odon Warland 140
1090 Bal.
H. de Vogelwied

L'Électrique

VDP ELECTRIC SPRL
170 Rue de Leernes
6030 Goutroux
TVA 465 910 794

△

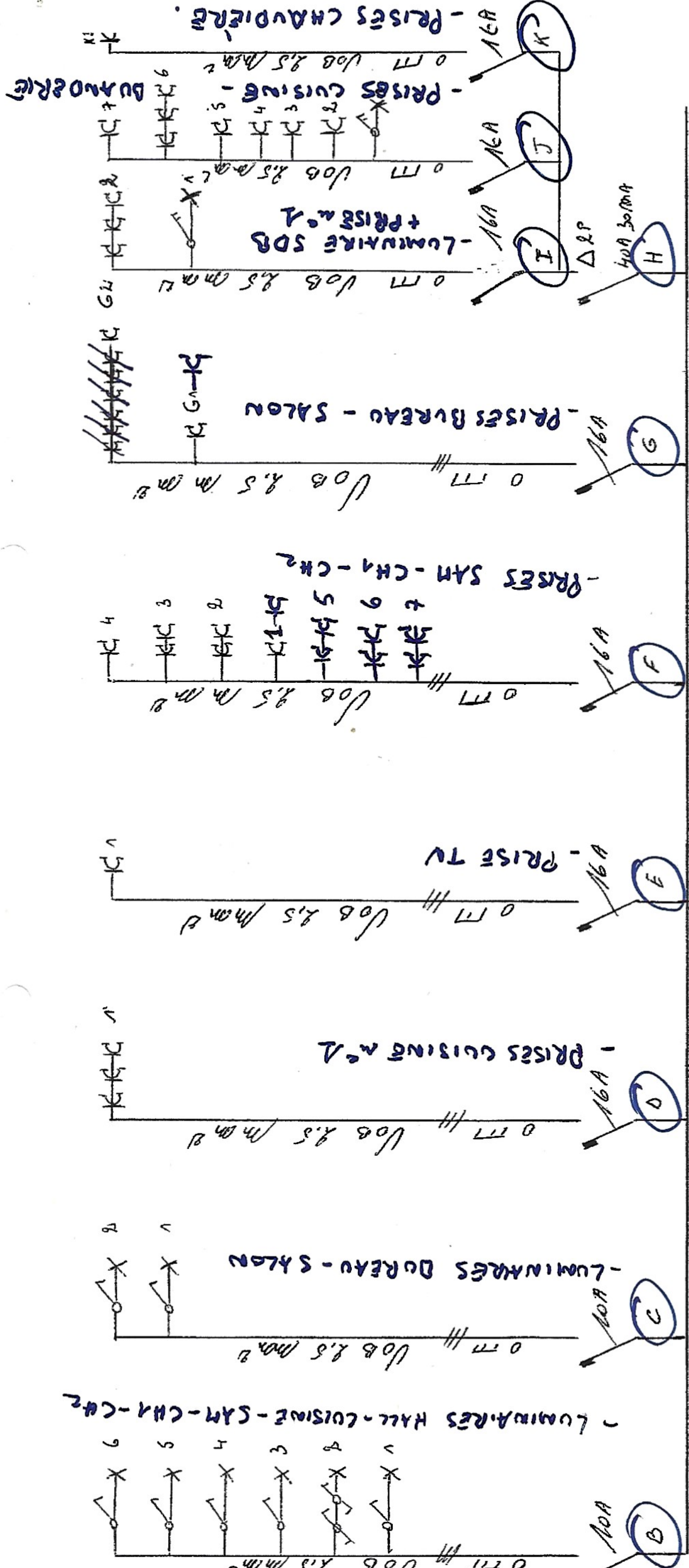

Le Délégué de l'Organisation Agrée

VZW J. VAN HEMELLEN.
 BRUIER MICHEL INSPECT
 BUREAU: D2/380.52.71.
 KEURINGSORGANISME
 10 MEI 2001

Le Propriétaire

Crepht
 Rue Odon Warland 110
 1090 BXL

L'Electricien

UDP ELECTRIC SRL
 170 Rue de Leeuwes
 6030 Gontrova
 TVA 465940794

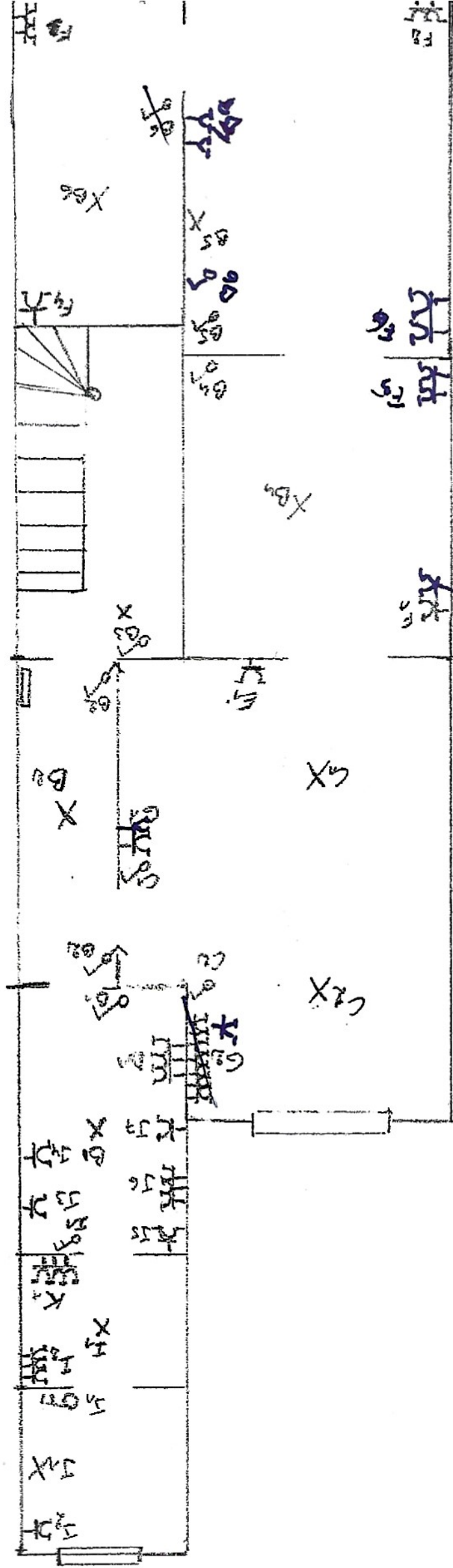

Délégué De l'Organisme Agréé

VZW J. VAN HEMELLEN.
 BRUIER MICHEL INSPECT
 BUREAU: D2/380.52.71.
 KEURINGSORGANISME

19 MEI 2004

Le Propriétaire

Crepelot
 Rue Odon Warland 140
 1090 Bxl.

L'Électricien

VAP ELECTRIC SPRL
 170 Rue de Leernes
 6030 Goutroux
 TVA 465 920 794

1172

Cherchez le 8-05-2004

FAX. NICOLAS → BENOÎT CRÉPLET

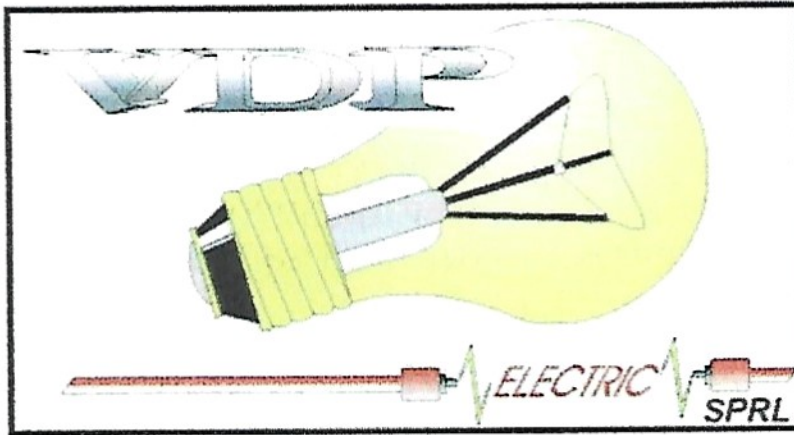

**INSTALLATION -DEPANNAGE
ENTRETIEN-REPARATION**

CREPLET
RUE ODON WARLAND 140
1080 BRUXELLES

FACTURE :46-2004	DATE :25/05/2004
-------------------------	-------------------------

LIBELLE	MONTANT(S) TAXABLE(S)
CONCERNE : AGREGATION PAR UN ORGANISME AGREE DE VOTRE INSTALLATION ELECTRIQUE. _REEMPLACEMENT DES 2 DIFFERENTIELS 40A 300MA ET 40 30MA _MODIFICATIONS DANS LE TABLEAU ELECTRIQUE DE DIFFERENTS CIRCUITS _CONTROLLER CIRCUIT PAR CIRCUIT LA REPARTITION DES PRISES, INTERRUPTEURS ET POINTS LUMINEUX AFIN DE REALISER LES PLANS _REALISATION DES PLANS _CONTRÔLE PAR UN ORGANISME AGREE _PLACEMENT ET RACCORDEMENT DE VOS LUSTRE ET APPLIQUES MATERIEL ET MAIN D'OEUVRE	540 EURO
<p><i>à demander à Nicolas pour le prix ? Nicolas doit dire à Benoît Pour accord Anfel</i></p> <div>CRÉPLET NICOLAS architecte rue Melsens, 12, 1000 Bruxelles tel 02/502 24 64 fax 02/502 24 64</div>	
SIEGE SOCIAL :170 RUE DE LEERNES 6030 GOUTROUX SIEGE D'EXPLOITATION :22 KLEIN BIJGAARDENSTRAAT 1600 SPL	RCC :198504 RCB:636038
TOTAL H.T.V.A.	540 EURO
6%T.V.A.	32.4 EURO
NET A PAYER	572.4 EURO

PAIEMENT COMPTANT DES RECEPTION FACTURE.

TEL: 02/378.18.72 FAX: 02/378.30.36 GSM :0475/73.33.39	RCC:198504 RCB-HRB:636038	TVA-BTW.BE:465.910.794	ING:310.1389186.38	ENREG. : 04.26.10
--	------------------------------	------------------------	--------------------	-------------------