

S P Note: a) obligation de conserver S-P-V, de visite de contrôle dans descripteur de l'installation électrique; b) obligation de renseigner dans le nouveau livre de contrôle par le même organisme agréé afin de vérifier la disparition des réflexions au terme du deuxième jour. Dans le cas où procès-verbal de visite de contrôle à la Direction générale de l'Energie propose à la haute surveillance des installations électriques des conclusions

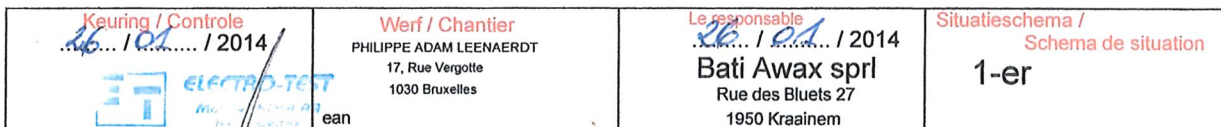

26 / 01 / 2014



GSM = 475 ΔV 1.4 mV

PHILIPPE ADAM LEENAERDT
17, Rue Vergotte
1030 Bruxelles

ean

..... / / 2014

Bati Awax sprl
Rue des Bluets 27
1950 Kraainem

| Situatieschema / Schema de situation | Opdracht |
|---|---|
| | Deel 1: Het verhaal van de afkomst van de naam van de stad. |
| | Deel 2: De geschiedenis van de stad. |
| | Deel 3: De huidige situatie van de stad. |
| | Deel 4: De toekomst van de stad. |

1-er

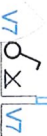

26-10-26/2014
MAY 10 2014
COMMUNICATIONS SECTION
COMMUNICATIONS SECTION

Werf / Chantier
Philippe Adam Leenaerdt
17, Rue Vergote
1030 Bruxelles

Le responsable
Bati Awax sprl
Rue des Bluets 27
1950 Kraainem

Situationschema /
Schema de situation
1/2 etage

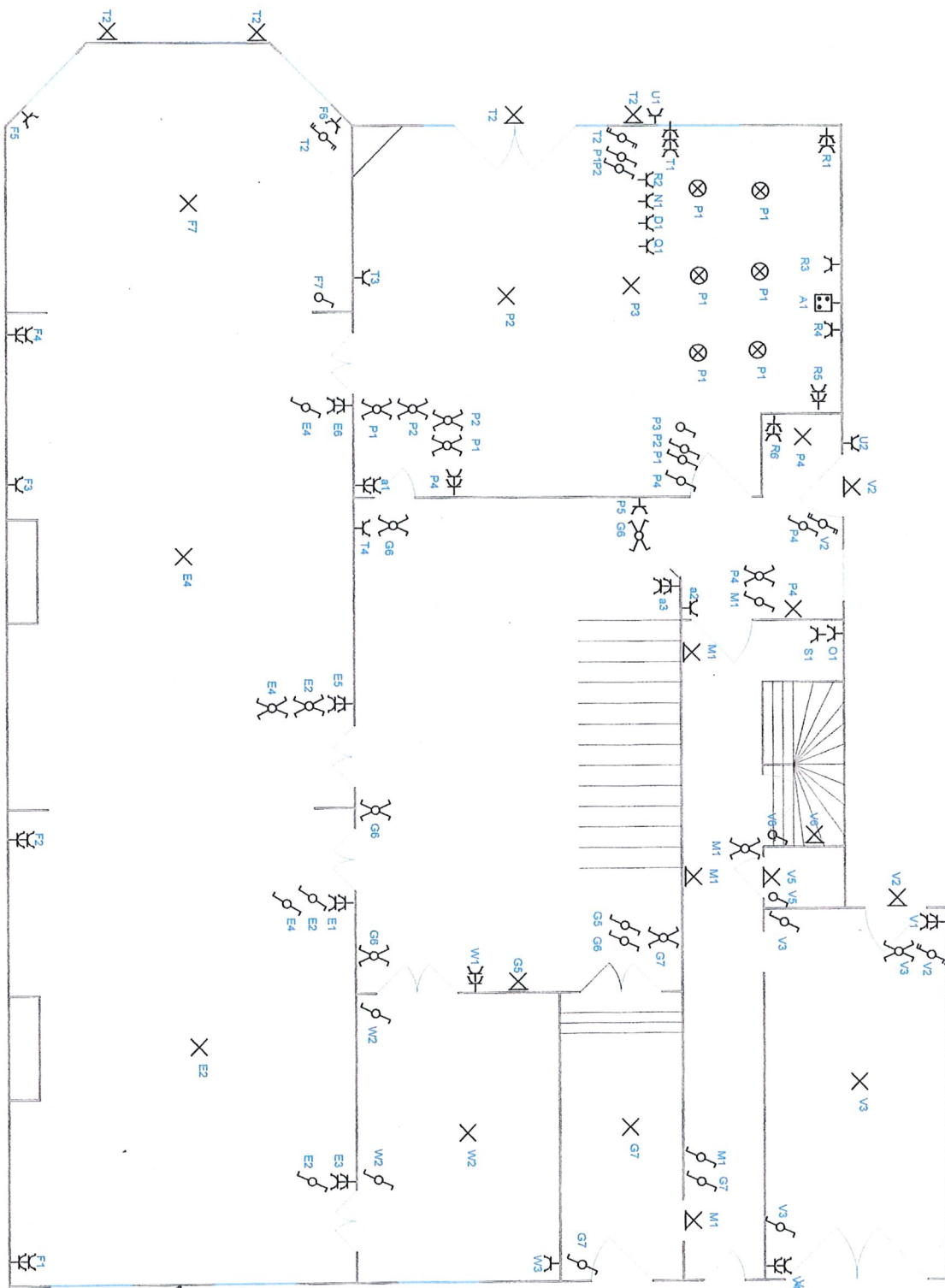

| | | | |
|--|--|--|--|
| <p>Keuring / Contrôle 26/10/2014</p> <p>CLIP-TO-TEST</p> <p>aan</p> | <p>Werf / Chantier PHILIPPE ADAM LEENAERDT 17, Rue Vergotte 1030 Bruxelles</p> | <p>Le responsable 26/10/2014 Bati Awax sprl Rue des Bluets 27 1950 Kraainem</p> | <p>Situatieschema / Schema de situation RDC</p> |
|--|--|--|--|



N° 234-INSF.

**ELECTROTEST**Technische Controles en Opleidingen
Contrôles Techniques et FormationV.Z.W.
ASBL**Kerkstraat 33
1820 MELS BROEK**Distributienetbeheerder :
Gestionnaire de réseau de distribution :*Sibelgo*Nr teller : 5127346
N° comp : 2005

Verslag van onderzoek:

Rapport de contrôle:

N° 18015012608

EAN code :

| | | | | | | | | | | | | | | |
|--------------------------|----------------------------------|-----------------------|-----------------------|-----------------------|-----------------------|-----------------------|----------------------------------|-----------------------|-----------------------|-----------------------|----------------------------------|-----------------------|-----------------------|--|
| Aard onderzoek : AREI | 86 | 87/86 | 87/88 | 88 | 95 | 97 | 270 | 271 | 276 | 276bis | TT | TN | IT | Voorschr. netbeheerder Prescription du gest. de réseau de distr. |
| Genre de contrôle : RGIE | <input checked="" type="radio"/> | <input type="radio"/> | <input type="radio"/> | <input type="radio"/> | <input type="radio"/> | <input type="radio"/> | <input checked="" type="radio"/> | <input type="radio"/> | <input type="radio"/> | <input type="radio"/> | <input checked="" type="radio"/> | <input type="radio"/> | <input type="radio"/> | <input type="radio"/> |

Plaats van het onderzoek :

Lieu du contrôle :

Eigenaar

Propriétaire :

Philippe Adam Leendrick

Installateur :

Datum van het onderzoek :

Date du contrôle :

Bati Anax SPRL

BTW / TVA

Ik. / C.I. :

Inspecteur :

Onderzoek / Contrôle :

Spanning

Tension

Meter / bord verbinding :

Liaison compteur-tableau :

Max. beveiliging :

Protection max. :

Aardelektrode

Electrode de terre

Isolatie

Isolement

Ohm

Mohm

Aantal verdeelborden :

Nombre de tableaux :

| Differentieelschakelaars Interrupteurs différentiels | | | Aantal eindstroombanen : Nombre des circuits terminaux : | | | Test | | L.AIn | | AREI / RGIE | | |
|---|-----------|----------------|---|--|--|----------------------------------|-----------------------|-----------------------|-----------------------|-----------------------|-----------------------|-----------------------|
| In (A) | Δ In (mA) | type | | | | OK | NOK | OK | NOK | 270 | 271bis | 278 |
| 40/4 | 300 A | Generali A-2+4 | | | | <input checked="" type="radio"/> | <input type="radio"/> | <input type="radio"/> | <input type="radio"/> | <input type="radio"/> | <input type="radio"/> | <input type="radio"/> |
| 40/4 | 30 A | pour A-2+0 | | | | <input checked="" type="radio"/> | <input type="radio"/> | <input type="radio"/> | <input type="radio"/> | <input type="radio"/> | <input type="radio"/> | <input type="radio"/> |
| | | | | | | <input type="radio"/> | <input type="radio"/> | <input type="radio"/> | <input type="radio"/> | <input type="radio"/> | <input type="radio"/> | <input type="radio"/> |
| | | | | | | <input type="radio"/> | <input type="radio"/> | <input type="radio"/> | <input type="radio"/> | <input type="radio"/> | <input type="radio"/> | <input type="radio"/> |

Visueel nazicht : algemeen :

Contrôle visuel : générale :

OK

NOK

directe aanraking :

contact direct :

OK

NOK

Indirecte aanraking :

Contact indirect :

OK

NOK

Aansluitingen :

Raccordements :

OK

NOK

Potentiaalvereffeningen :

Liaisons equipotentielles :

OK

NOK

Inbreuken/Infractions :

Opmerkingen/Remarques :

(zie keerzijde / voir verso)

VISUM :

Datum/date :

Ycart

ELECTRO-TEST
Monsieur VAN DER BA
1820 MELS BROEK
Gsm +32 475 68 34 04

Besluit / Conclusion

De installatie is ☒ conform met het AREI
en mag ☒ niet ☐ in dienst gesteld worden ☐ in dienst blijven.
L'installation est ☒ conforme au RGIE
et peut ☒ être mise en service ☐ rester en service.
De algemene differentieelschakelaar is verzegeld met een loodje met het teken E.T.
L'interrupteur différentiel général est scellé par plomb portant l'insigne E.T.
Het éénstraalschema en opstellingsschema werden voor gezien getekend en
stemmen overeen met de installatie.
Le schéma unifilaire et le schéma de position sont visés et sont
conformes avec l'installation.

- Overeenkomstig artikel 274 van het AREI, moeten zonder vertraging de werken worden uitgevoerd die nodig zijn om de vastgestelde inbreuken te doen verdwijnen, en moeten alle gepaste maatregelen worden getroffen opdat bij het indienst blijven van de installatie de inbreuken geen gevaar zouden vormen voor de personen of goederen. Het keuring interieur 1 jaar na leidingdatum.

- Conformément à l'art. 274 du RGIE, les travaux nécessaires pour faire disparaître les infractions constatées au moment de la visite doivent être exécutés sans retard et toutes mesures adéquates doivent être prises pour qu'en cas de maintien en service des installations les infractions ne constituent pas un danger pour les personnes et les biens. Nouveau contrôle au plus tard un an après date de réception.

o Het controlebezoek door EF voorzien door art. 271 van het AREI moet plaats hebben uiterlijk op:

- La visite de contrôle prévue par l'art. 271 du RGIE doit avoir lieu au plus tard le:

o Het controlebezoek voorzien door art. 276bis van het A.R.E.I. moet plaats hebben uiterlijk 18 maanden na de datum van de verkoopakte.

- La visite de contrôle prévue par l'art. 276bis du R.G.I.E. doit avoir lieu au plus tard 18 mois après la date de l'acte de vente.

voor de directeur, de inspecteur / pour le directeur, l'inspecteur:

| Niet conform | | Conform | | N° vorig rapport |
|-----------------------|-----------------------|-----------------------|-----------------------|------------------|
| 276bis AK | 274 AK | 276bis HK | 274 HK | |
| <input type="radio"/> | <input type="radio"/> | <input type="radio"/> | <input type="radio"/> | |
| 271 AK | | 271 HK | | |
| <input type="radio"/> | | <input type="radio"/> | | |
| 276 AK | | 276 HK | | |
| <input type="radio"/> | | <input type="radio"/> | | |

Rapport EIS/EI1.1.04

Tel: (02) 751 98 39
Fax: (02) 751 52 09info@electro-test.be
www.electro-test.beIBAN: BE 79 7341 1260 0033
BIC: KREDBEBBBE-0434.433.603
RPR Brussel

NOTE: a) obligation de conserver le dossier de l'installation électrique; b) obligation de renseigner dans le dossier toute modification intervenant dans l'installation électrique; c) obligation d'avoir immédiatement le P.F. avant l'énergie dans ses attributions, de tout accident survenu aux personnes et/ou, d'écarter tout accident, à la présence d'un défaut; d) obligation de faire contrôler la nouvelle visite de contrôle par le même organisme après avoir vérifié la disparition des infractions au terme du délai de un an. Dans le cas où lors de cette seconde visite, des infractions subsistent, l'organisme agréé se doit d'envoyer une copie du procès-verbal de visite de contrôle à la Direction générale de l'énergie pour la haute surveillance des installations électriques domestiques.

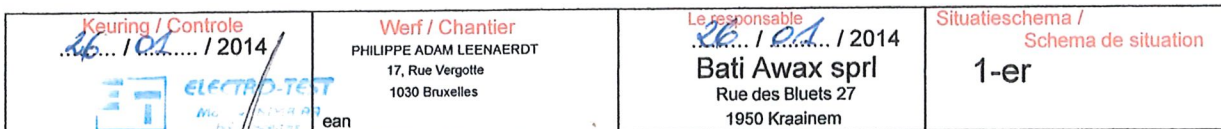

26 / 01 / 2014



ELECTRO-TEST

Gsm 475 ΔS 1.4 out

PHILIPPE ADAM LEENAERDT
17, Rue Vergotte
1030 Bruxelles

ean

26 / 01 / 2014

Bati Awax sprl
Rue des Bluets 27
1950 Kraainem

Situatieschema /
Schema de situation

1-er

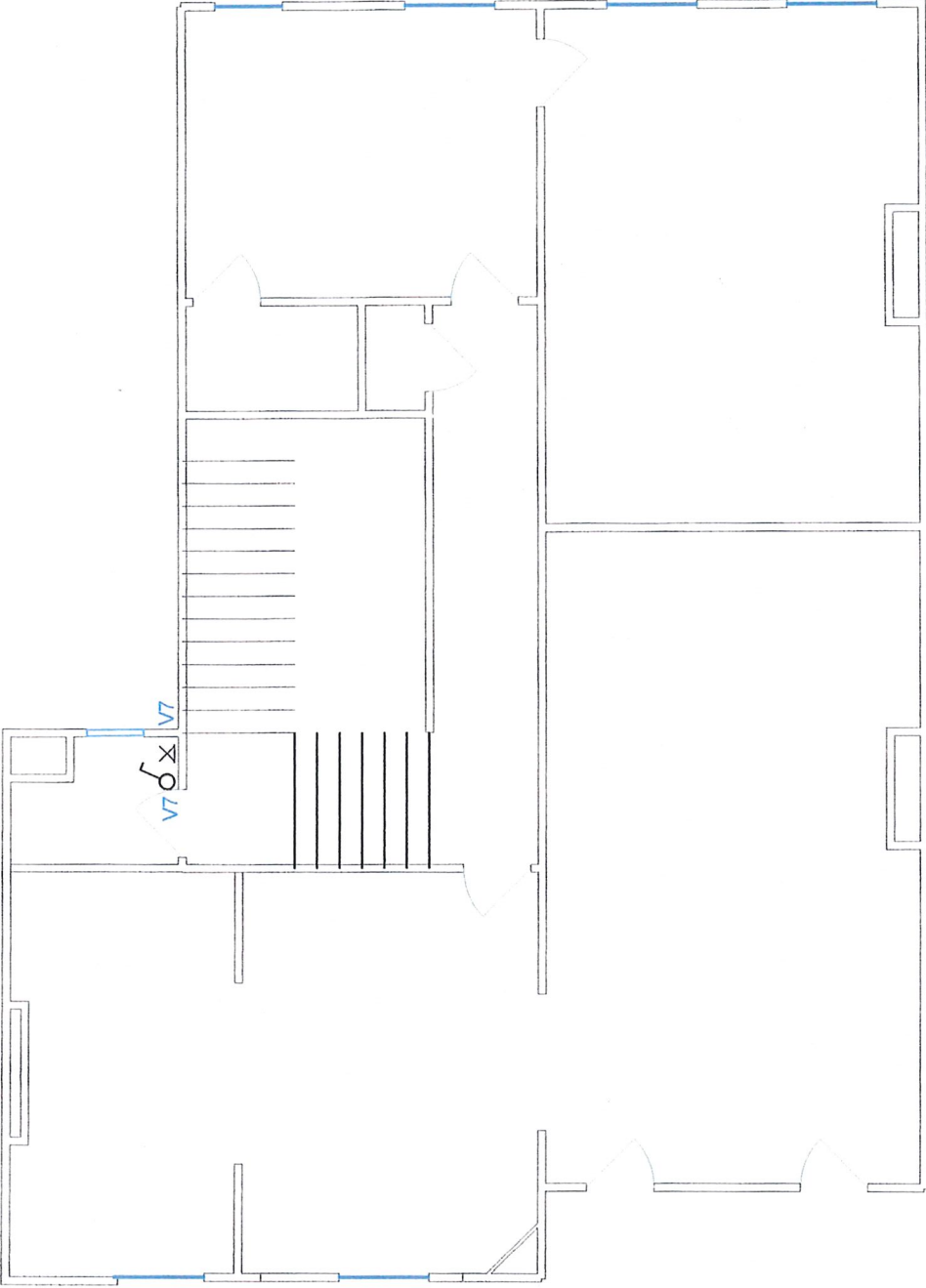
| | |
|--|---|
|  | <p>Situatieschema / Schema de situation</p> <p>1/2 etage</p> |
| <p>Werf / Chantier Philippe Adam Leenaerdit 17, Rue Vergote 1030 Bruxelles</p> <p>ean</p> | <p>Le responsable / 01 / 2014</p> <p>Bati Awax sprl Rue des Bluets 27 1950 Kraainem</p> |
| <p>Keuring / Controle / 01 / 2014</p> <p>Ministerie van de Vlaamse Gemeenschap Ged. 11.01.14</p> | |

