

Atlas Controle

Chaussée De La Hulpe 181 box 1

1170 Brussels

# RAPPORT DE CONTROLE D'INSTALLATION ÉLECTRIQUE DOMESTIQUE

Numéro de rapport:

38.786

Date du contrôle:

15/02/2024

Lieu du contrôle:

Rue du manège 45 7100 La Louvière Belgique

Testeur d'installation:

Agent-visiteur:

Abdelhak Zakmout

Type de contrôle:

Visite périodique (Livre 1 6.5)

Date d'émission:

V1 21/02/2024 12:23:39

Prochaine visite avant le:

15/02/2049

TI-031/6259074

## Donneur d'ordre

Nom

Laurent Wackenier

Adresse

Rue du manège 45, 7100 La Louvière, Belgique

Email

nilo2205@hotmail.com

## Base(s) réglementaire(s)



663 - INSP

RGIE. Règlement général des installations électriques

## Données générales

Adresse de l'installation

Rue du manège 45 7100 La Louvière Belgique

Type de locaux

Maison

Propriétaire, gestionnaire ou exploitant

Laurent Wackenier

Adresse du propriétaire

Rue du manège 45 7100 La Louvière Belgique

Installateur

## Données du raccordement

GRD

Ores

Numéro de compteur

33123779

Code EAN

Liaison compteur-tableau

XVB 4X10

Tension de service

2 x 230 V

Protection générale

63 A 2P



Atlas Contrôle

Chaussée De La Hulpe 181 box 1

1170 Brussels

## Contrôles

Schémas/plans  
OKLiaisons équipotentielles  
OKFondations  
avant 81Installation électrique  
avant 81

Description de l'installation

Voir schémas

Nombre de tableaux	2
Différentiel de tête	300mA - 63A - type A
Test BP du DDR	OK
$\Delta I_n$	OK
Contrôle de l'état	OK
Matériel fixe	OK
Protection contre les contacts directs	OK
Protection contre les contacts indirects	OK
Protection contre les surintensités	OK
Prise de terre	Piquet
Résistance de terre ( $\Omega$ )	26
Isolement ( $M\Omega$ )	1,3

## Remarques

Cette inspection ne comprend que la surface habitables de l'installation

L'unité est meublées au moment du contrôle

Des dispositions dérogatoires pour les anciennes installations électriques domestiques existantes ont été appliquées (Livre 1 8.2.1)

Des dispositions dérogatoires pour les installations électriques domestiques ancien RGIE ont été appliquées (Livre 1 8.2.2)

## Conclusions

### CONCLUSION : CONFORME

L'installation électrique est conforme aux prescriptions du Livre 1 du RGIE ( Arrêté royal du 8/09/2019 : C-2020/30795 + C- 2020/30794 ) concernant les installations électriques à basse tension et à très basse tension. La prochaine visite de contrôle est à effectuer au plus tard dans les 25 années.

Si d'application, des mesures adéquates ont été prises par Atlas Contrôle pour que les bornes d'entrées du dispositif de protection à courant différentiel résiduel placé à l'origine de l'installation électrique soient rendues inaccessibles par scellage et que le ou les schémas unifilaires et le ou les plans de position ont été à nouveau visés par Atlas Contrôle.

Signature de l'agent-visiteur

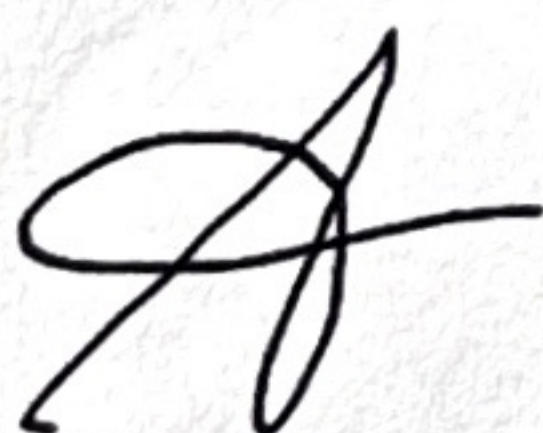



Atlas Controle

Chaussée De La Hulpe 181 box 1

1170 Brussels



Tableau 1



Tableau 2

Libellé

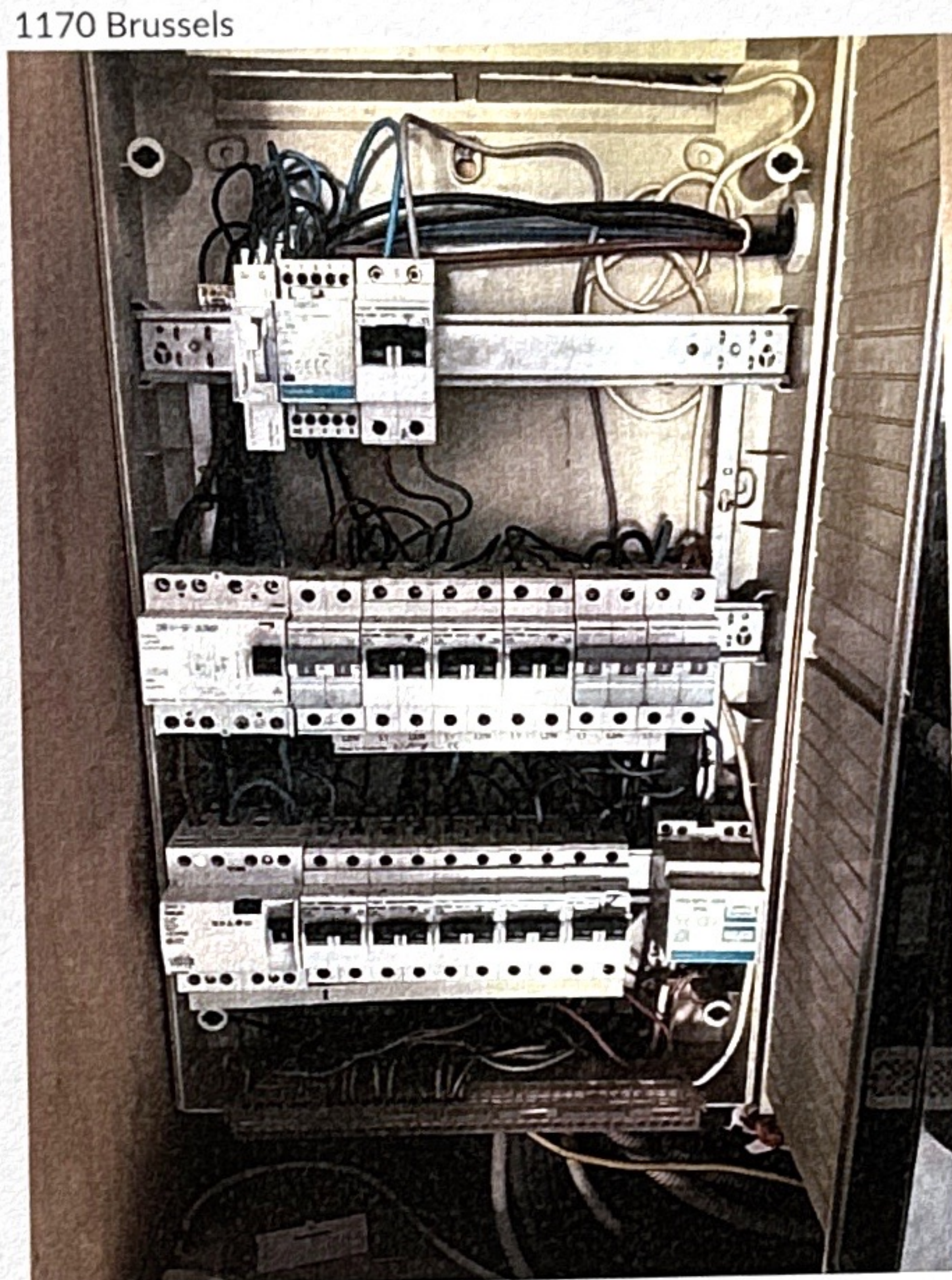
Photo



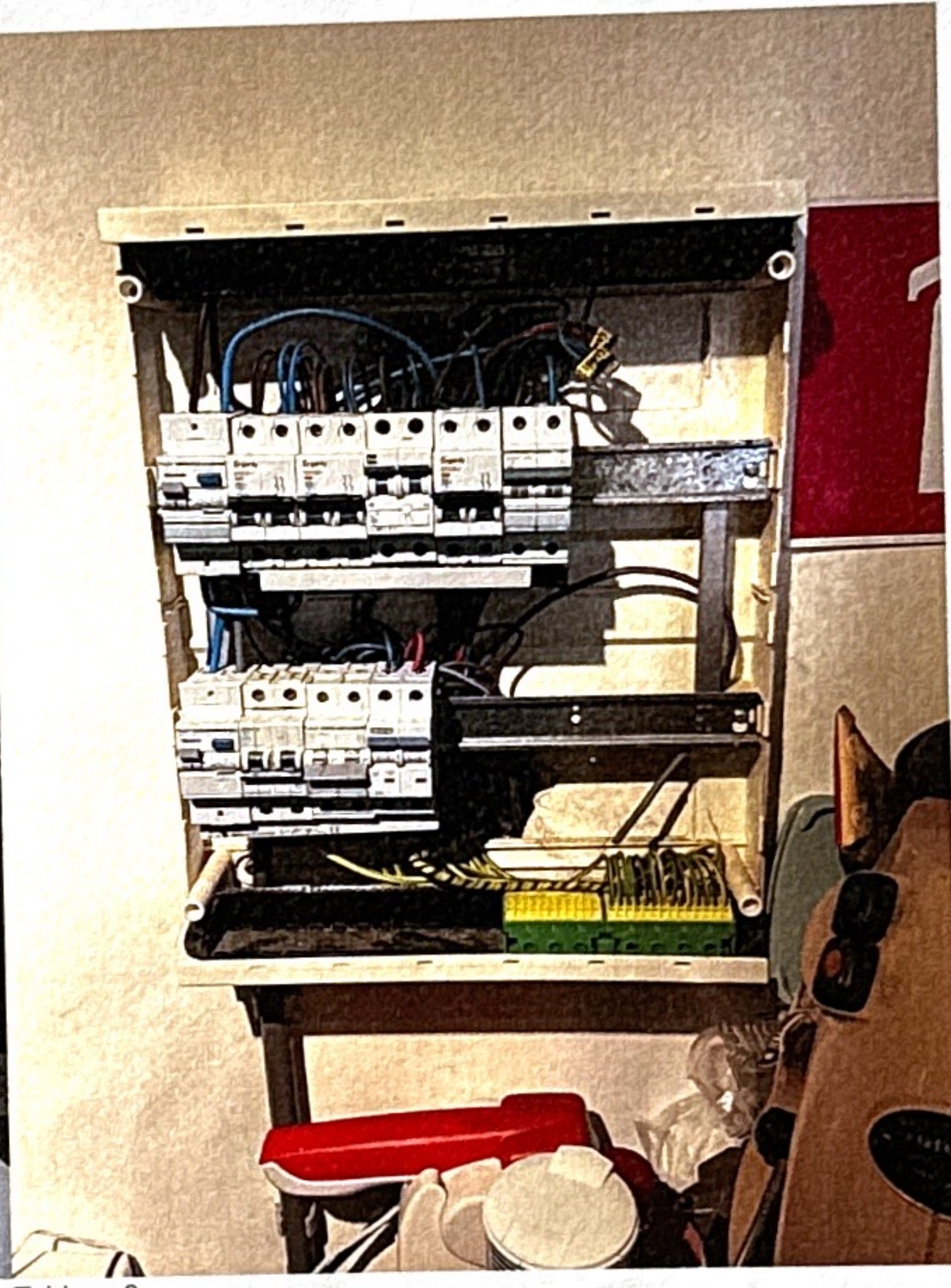
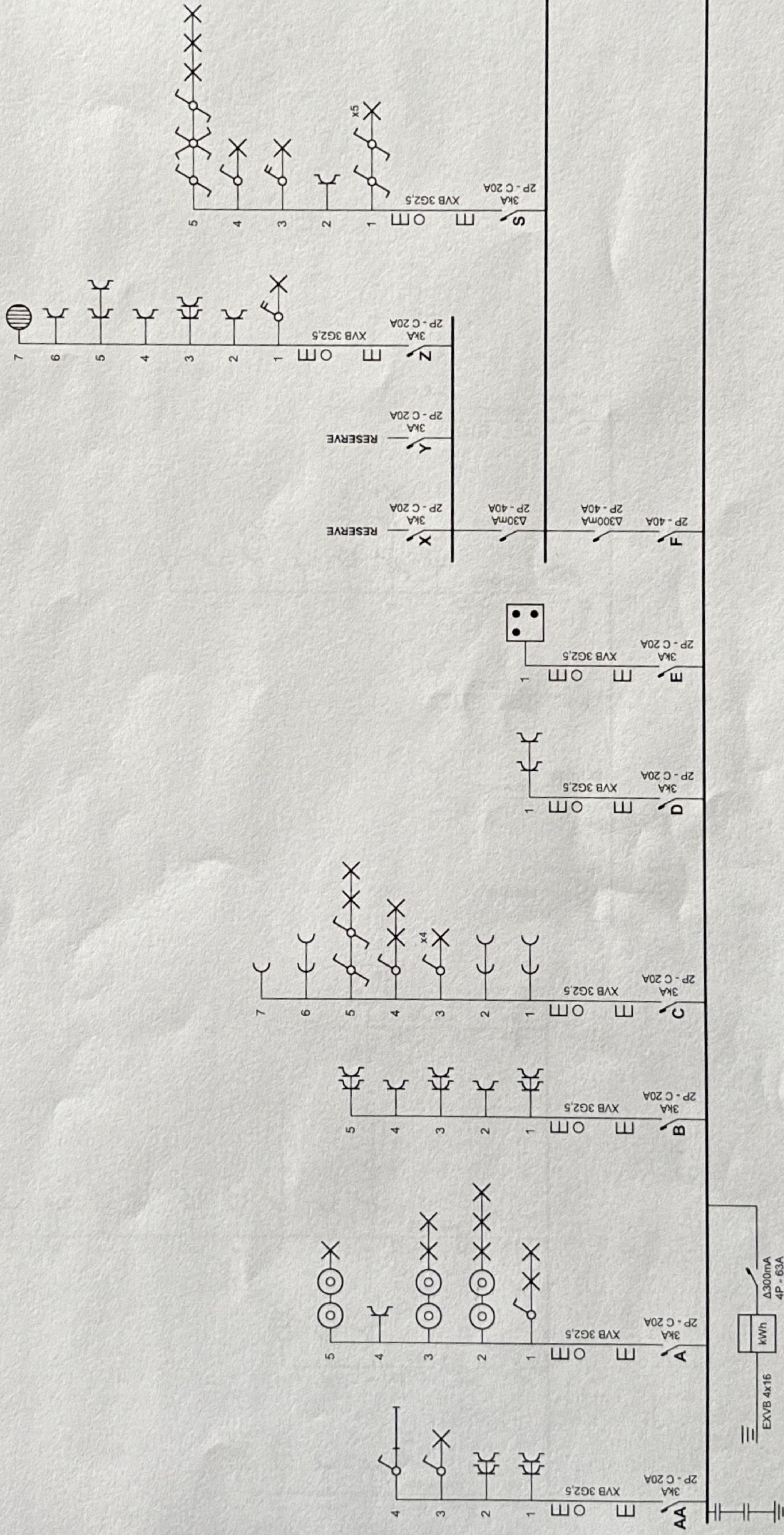

15/02/2024	Adresse de l'installation électrique Wackenier Laurent rue du manège 7100 La Louvière Tél.: - GSM: - Fax: - e-mail: -	45	Installateur	p. 1/9 Schéma unifilaire 2 x 230V ~ 50Hz



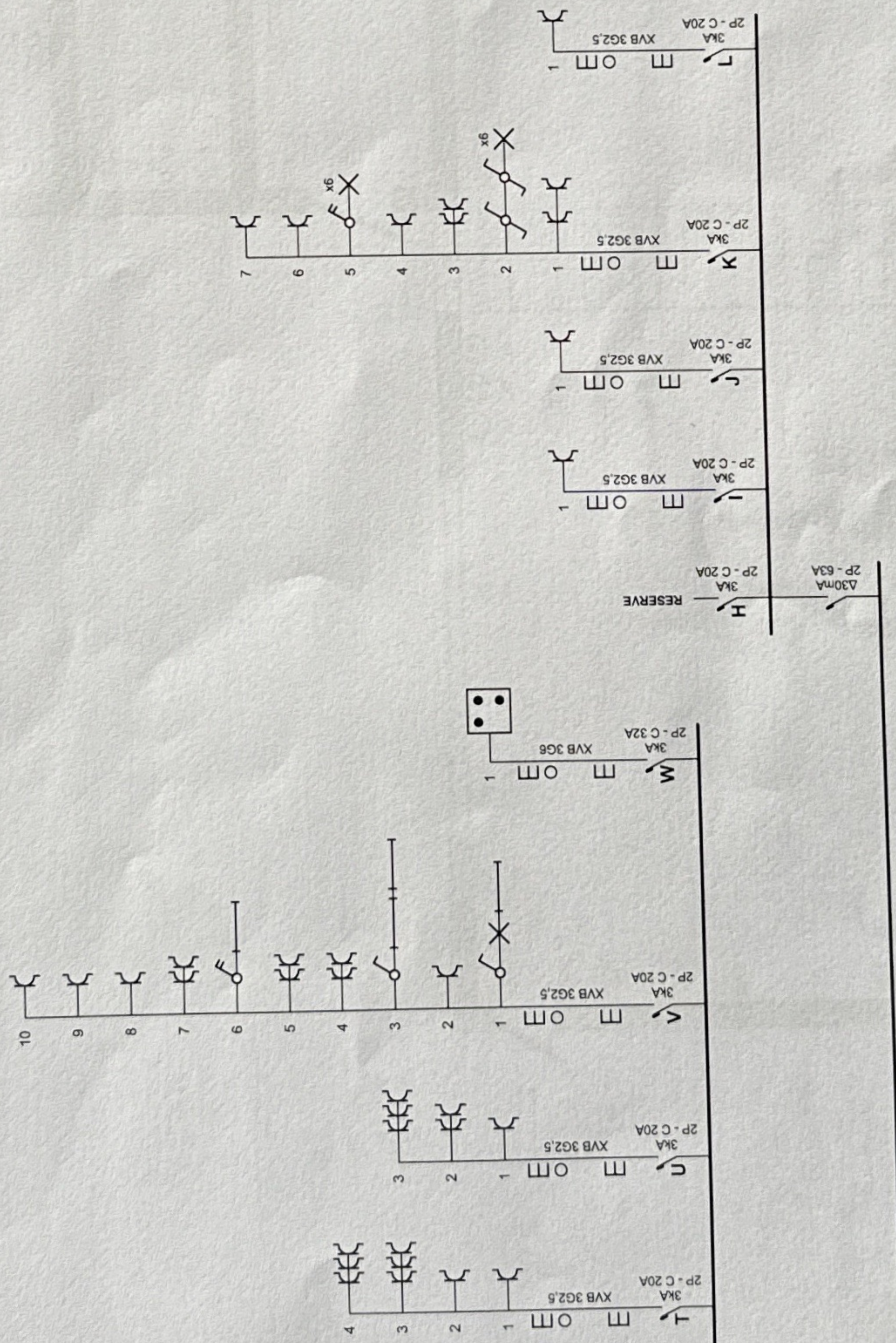

p. 2/9  
Schéma unifilaire  
2 x 230V ~ 50Hz

## Installateur

Le propriétaire

Tél.: - GSM: -  
Fax: -  
e-mail: -

Adresse de l'installation électrique

Wackenier Laurent  
rue du manege 4  
7100 La Louvière  
Tél.: - GSM: -  
Fax: -  
e-mail: -

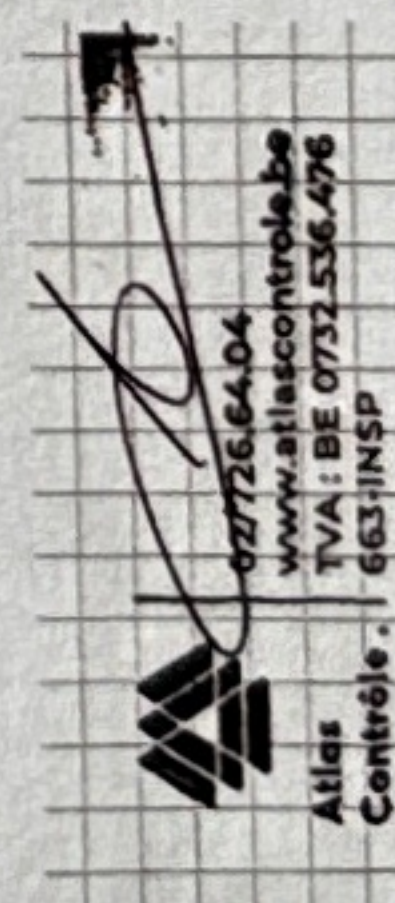



Adresse de l'installation électrique

Wackenier Laurent

7100 La Louvière

45

Tél.: - GSM: -

Fax: -

e-mail: -

Installateur

Tél.: - GSM: -

Fax: -

e-mail: -

Le propriétaire

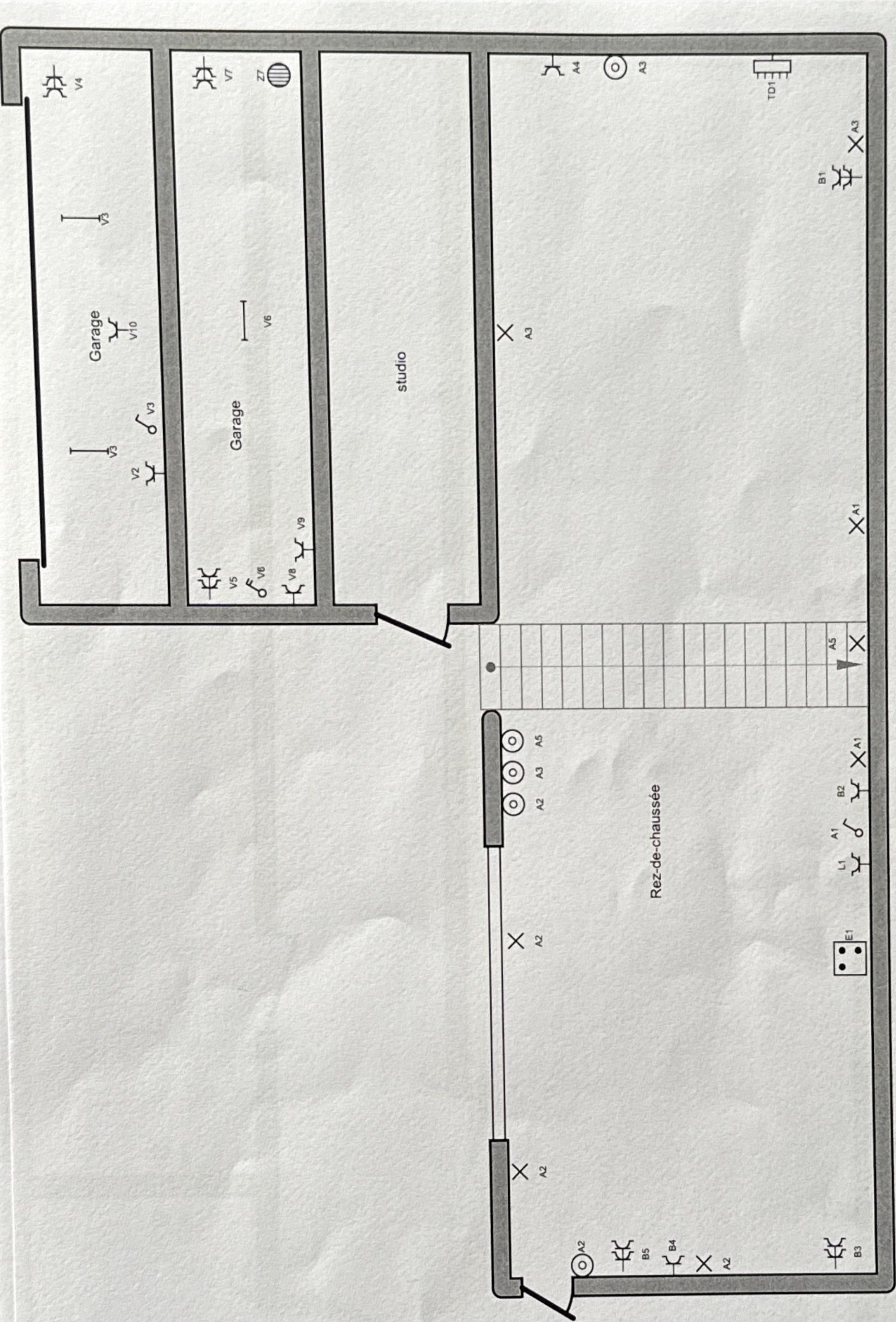



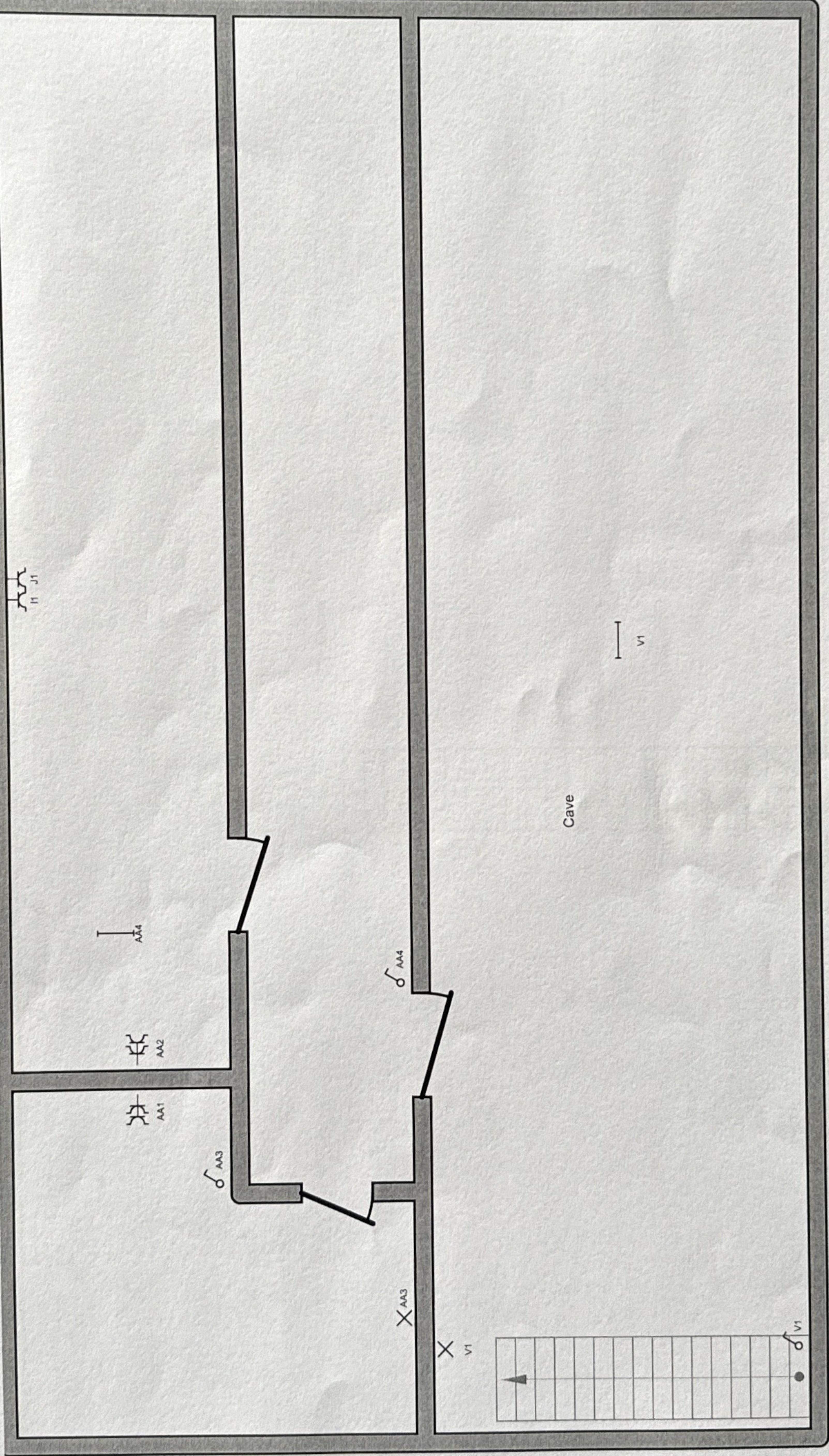

Installateur  
Tél.: - GSM: -  
Fax: -  
e-mail: -  
Le propriétaire

Adresse de l'installation électrique  
Wackenier Laurent  
rue du manège  
7100 La Louvière  
Tél.: - GSM: -  
Fax: -  
e-mail: -  
45

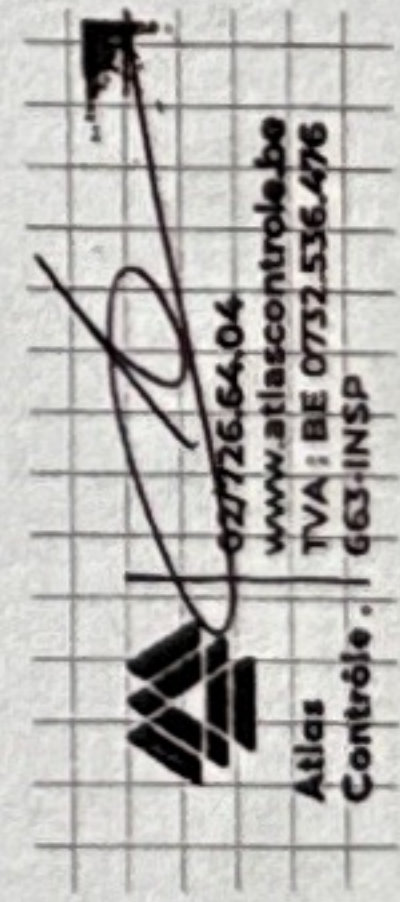

0277266404  
www.atlascontrôle.be  
TVA : BE 0732.536.476  
663-INSP



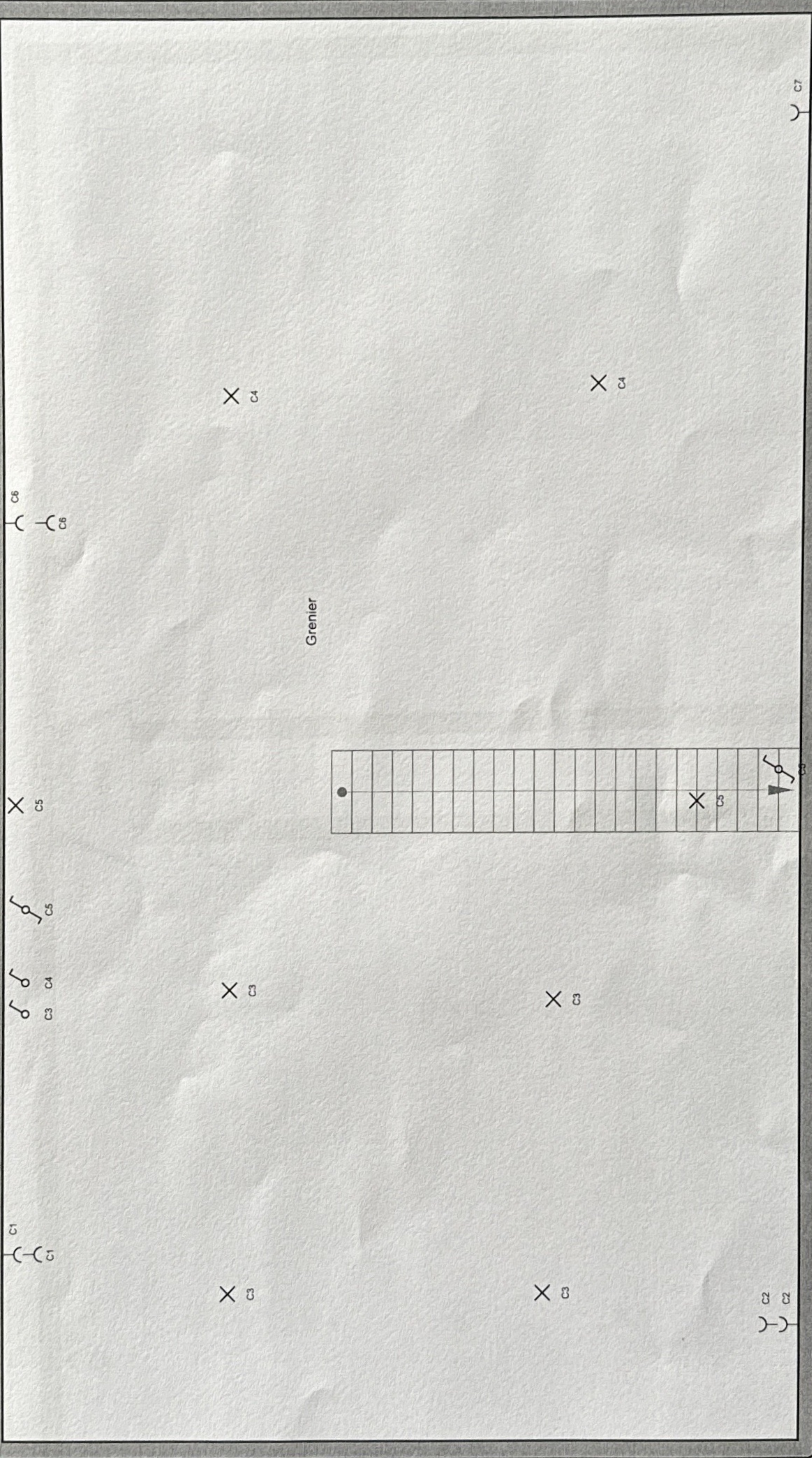

p. 5/9  
Schéma de position  
2 x 230V ~ 50Hz

Installateur  
Tél.: - GSM: -  
Fax: -  
e-mail: -

Adresse de l'installation électrique  
Wackenier Laurent  
rue du manège 45  
7100 La Louvière  
Tél.: - GSM: -  
Fax: -  
e-mail: -

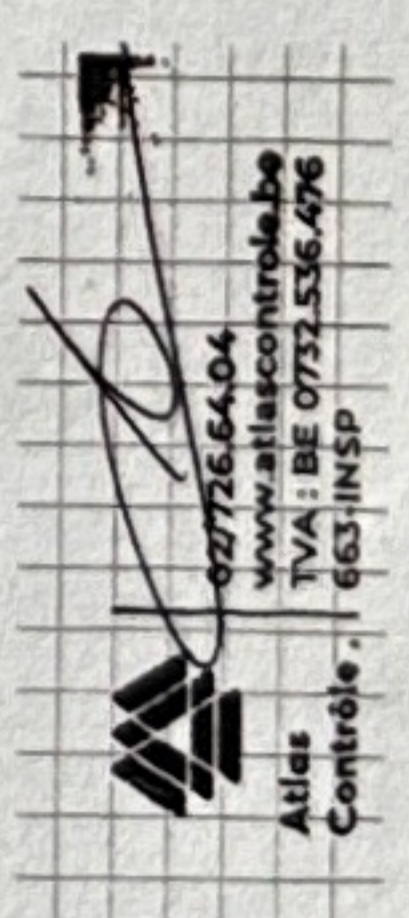

07726.64.04  
www.atlascontrole.be  
TVA : BE 0732.536.496  
663 INSP



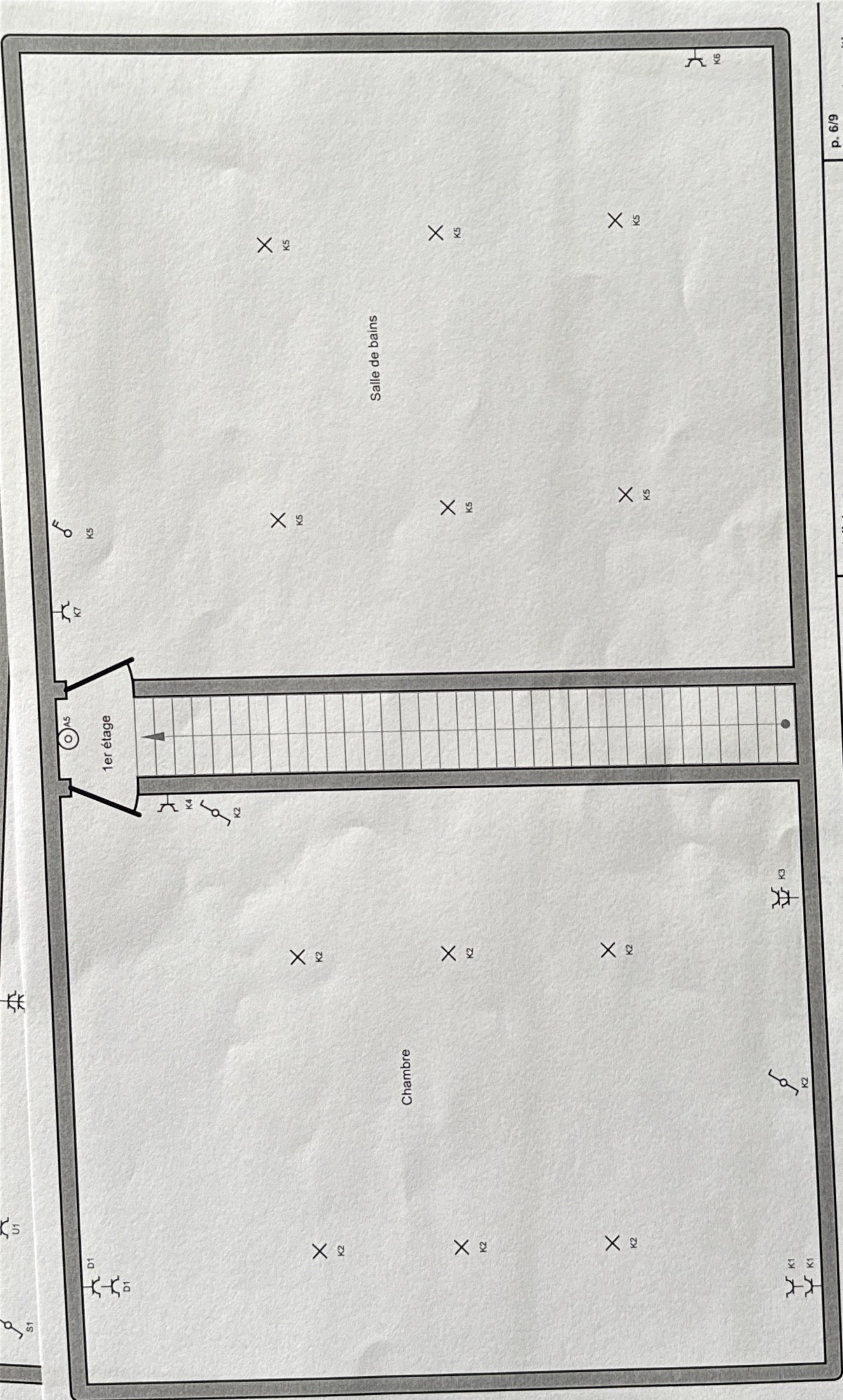

p. 6/9  
Schéma de position  
2 x 230V ~ 50Hz

Installateur

Tél.: - GSM: -  
Fax: -  
e-mail: -

Adresse de l'installation électrique

Wackenier Laurent  
rue du manège  
7100 La Louvière  
Tél.: - GSM: -  
Fax: -  
e-mail: -

45

027256404  
www.atlascontrole.be  
TVA: BE 0732 536 476



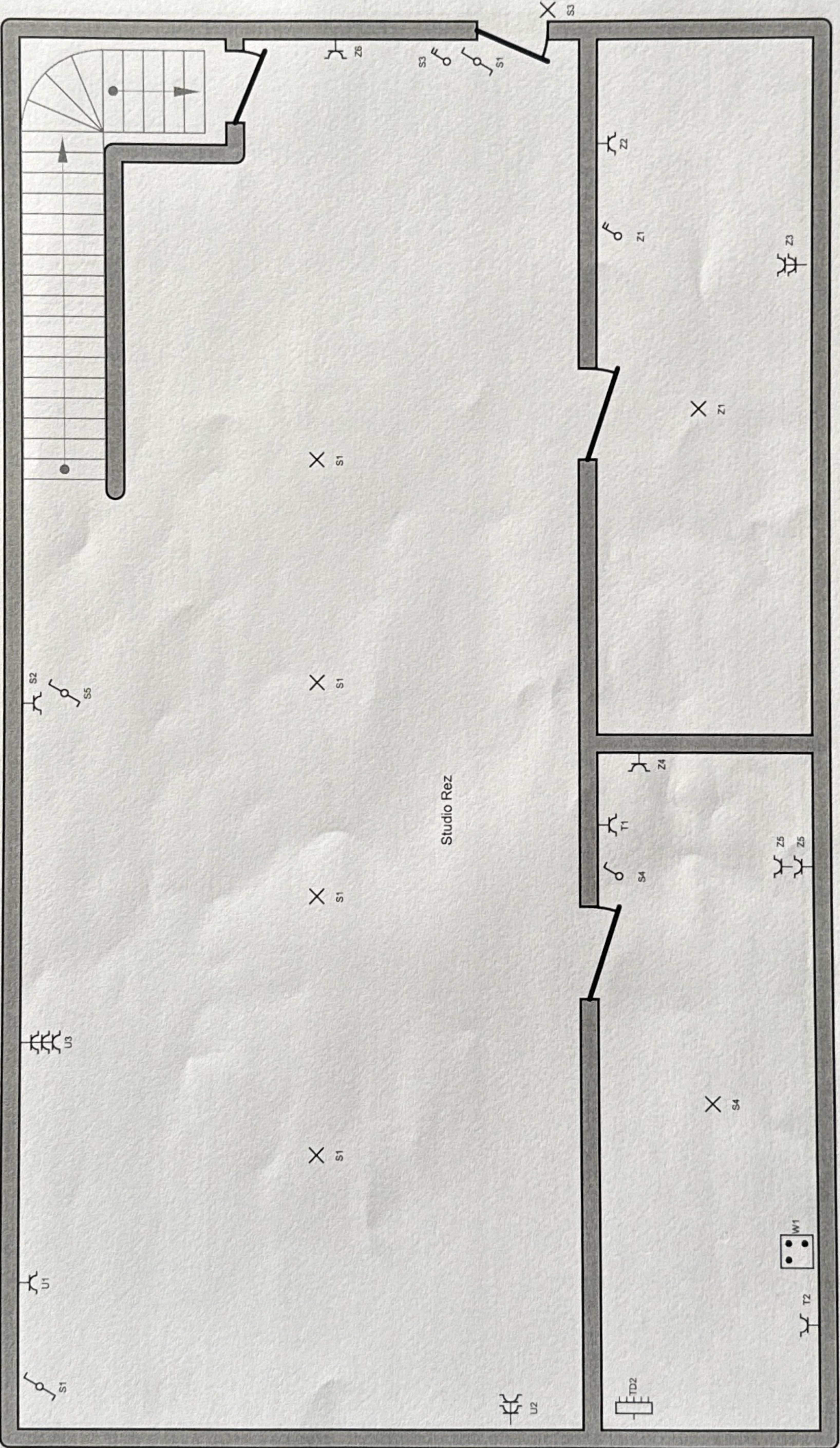

p. 7/9  
Schéma de position  
2 x 230V ~ 50Hz

Installateur

Tél.: - GSM: -  
Fax: -  
e-mail: -

Adresse de l'installation électrique

Wackenier Laurent  
rue du manège 45  
7100 La Louvière  
Tél.: - GSM: -  
Fax: -  
e-mail: -

