

Commune de Châtelaineau

Plan d'un immeuble sis, rue des Sarts n° 79

- d'une superficie de : 4 ares 13 centiares
- cadastre au paraissant l'avoit été : s^{on} B. n° 47 Q¹² et p^{ie} du 47 d¹⁵
- VENDERESSE: la S.P.R.L. "SOMIC"
- ACQUEREURS: M^r & M^{me} Sardo - Cuechiaro

les conditions spéciales de vente sont celles reprises au plan d'ensemble des immeubles de la rue des Sarts, dressé en date du 27-2-75 - La présente propriété est reprise sous le lot 6 de ce plan d'ensemble

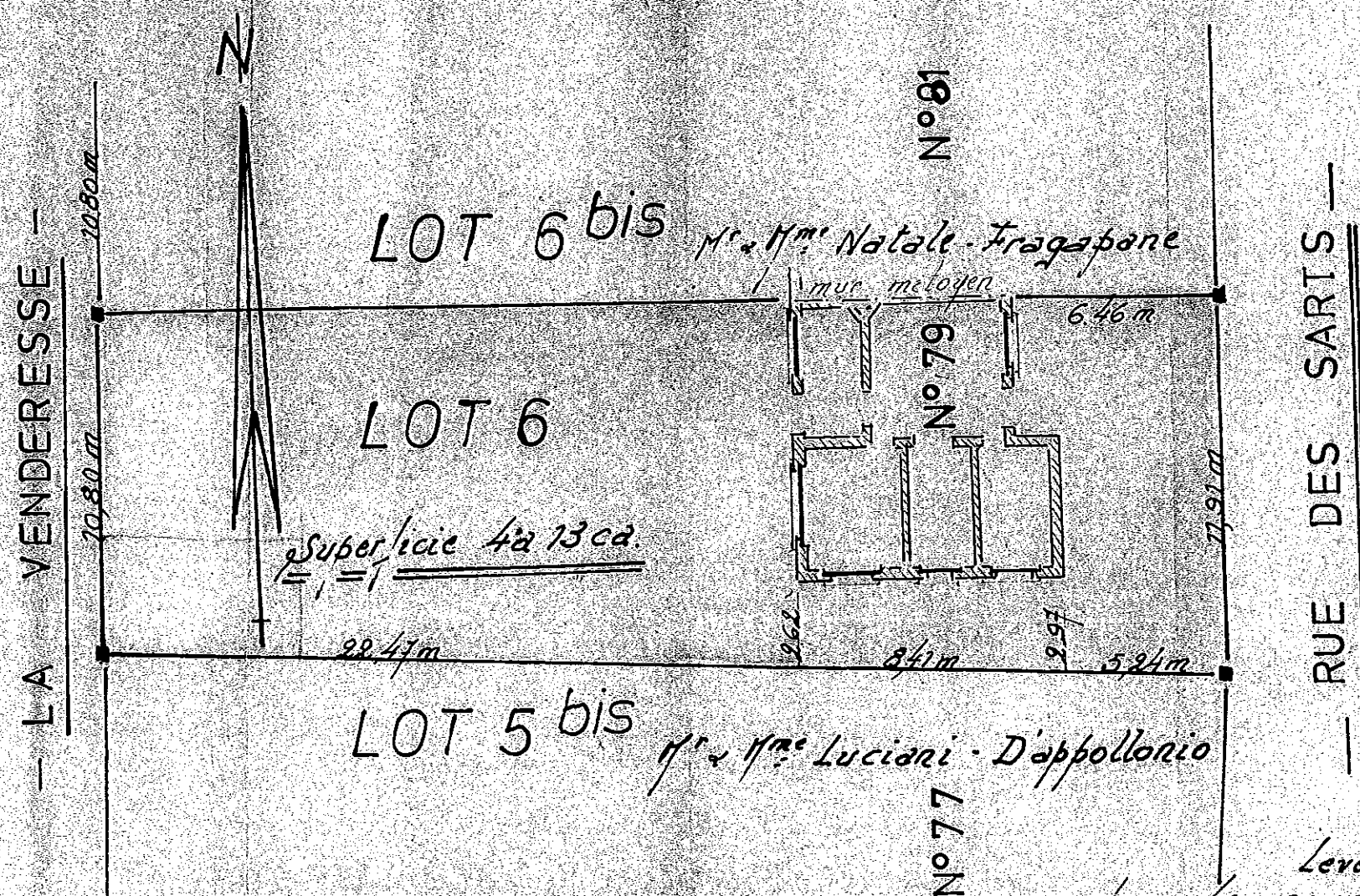

Ech. 1/200

Levé et dressé
par le soussigné
Gosseries J. Géomètre-Expert immobilier
légalement admis et assermenté en cette qualité près du Tribunal
de 1^{re} instance de Bruxelles - Immatriculé U.B.G. 1713
Nouvelles le 29-4-75

DUPLICATA

