

Département du Sol et des Déchets  
 Direction de la protection des sols

Avenue Prince de Liège 15  
 B-5100 NAMUR (Jambes)

Contact : bdes.dgo3@spw.wallonie.be  
<https://bdes.wallonie.be>

## EXTRAIT CONFORME DE LA BDES N° 10765030

VALIDE JUSQU'AU 26/11/2025

PARCELLE CADASTRÉE À LA LOUVIERE 10 DIV/STREPY-BRACQUEGN section B parcelle n°0620 A 000

**RÉFÉRENTIEL** : PLAN PARCELLAIRE CADASTRAL - SITUATION AU PLAN CADASTRAL "DERNIÈRE SITUATION"

Cet extrait constitue un résumé des informations officiellement disponibles à l'administration en date du **26/05/2025**. La consultation de la Banque de Données de l'état des Sols (BDES) mise en place par la Direction de la Protection des Sols, vous permet d'obtenir des informations plus complètes et le cas échéant de solliciter une rectification des données.

PLAN DE LA PARCELLE OBJET DE LA DEMANDE ET DES DONNÉES ASSOCIÉES

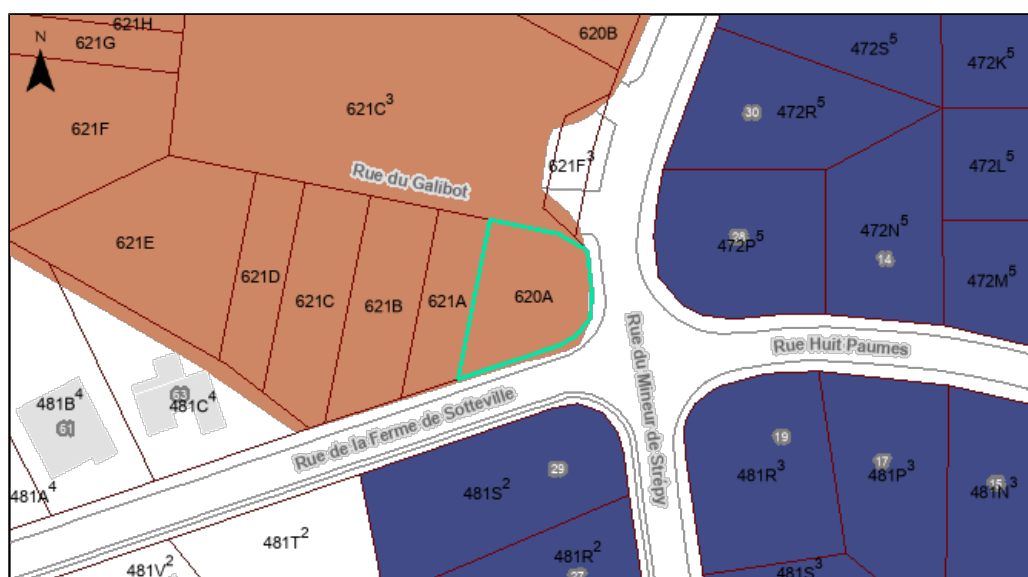

SITUATION DANS LA BDES

Le périmètre surligné dans le plan ci-dessus est-il :

- Repris à l'inventaire des procédures de gestion de la pollution du sol et/ou à l'inventaire des activités et installations présentant un risque pour le sol (Art. 12 §2, 3)? : **Oui**
- Concerné par des informations de nature strictement indicative (Art. 12 §4) ? : **Oui**

**Cette parcelle est soumise à des obligations au regard du décret sols**

MOTIF (S) D'INSCRIPTION A L'INVENTAIRE DES PROCEDURES DE GESTION DE LA POLLUTION DU SOL (Art. 12 §2, 3)

° **GESOL : Dossiers d'investigations et d'assainissement encadrés par le Décret Sols référencée DS00001275 : « Ancien charbonnage Saint-Julien »**

CCS/Attestations

CCS/Attestations	A/M²	Date de délivrance	Référence
LA LOUVIERE 10è DIV/STREPY-BRACQUEGNIES, section B, parcelle n°481/4	M	17/03/2020	DS00001275P0003378CCS

Procédures

Stade de la procédure	Date de début	Date du dernier statut	Statut	Référence décision
Travaux	21/11/2018	17/03/2020	Terrain certifié	-
Projet d'assainissement	29/09/2016	15/05/2019	Approuvé(e)	-
Etude de caractérisation	13/01/2016	29/09/2016	Approuvé(e) + PA	-
Etude d'orientation	10/12/2015	13/01/2016	Approuvé(e) + EC	-

Mesure (suivi et sécurité) hors CCS ou attestation : **Non**

° **GESOL : Dossiers d'investigations et d'assainissement encadrés par le Décret Sols référencée DS00001275 : « Ancien charbonnage Saint-Julien »**

CCS/Attestations

CCS/Attestations	A/M²	Date de délivrance	Référence
LA LOUVIERE 10è DIV/STREPY-BRACQUEGNIES, section B, parcelle n°481 D 004	M	17/03/2020	DS00001275P0003373CCS

Procédures

Stade de la procédure	Date de début	Date du dernier statut	Statut	Référence décision
Travaux	21/11/2018	17/03/2020	Terrain certifié	-
Projet d'assainissement	29/09/2016	15/05/2019	Approuvé(e)	-
Etude de caractérisation	13/01/2016	29/09/2016	Approuvé(e) + PA	-
Etude d'orientation	10/12/2015	13/01/2016	Approuvé(e) + EC	-

Mesure (suivi et sécurité) hors CCS ou attestation : **Non**

MOTIF (S) D'INSCRIPTION A L'INVENTAIRE DES ACTIVITES ET INSTALLATIONS PRESENTANT UN RISQUE POUR LE SOL (Art. 12 §2, 3)

Néant

DONNEES DE NATURE STRICTEMENT INDICATIVE (Art. 12 §4)

° **SPAQuE référencée Ht4109-002-3 : « Charbonnage Saint-Julien »**

Documents associés

CCS/Attestations	A/M²	Date de délivrance	Référence
Néant	-		-

° **SAR : Sites à Réaménager (SPW TLPE) référencée SAR 55022-SAE-0003-01 : « St-Julien »**

Documents associés

CCS/Attestations	A/M <sup>2</sup>	Date de délivrance	Référence
Néant	-		-

<sup>2</sup>A : parcelle **(Active)** dans le référentiel utilisé; M : parcelle qui n'est plus active dans le référentiel utilisé car elle a subi un remaniement du plan cadastral **(Mutation)** .