



## Installation électriques à basse tension et à très basse tension (Livre 1 AR 8/9/2019) - Direction générale de l'énergie

📍 Lieu du contrôle: AVENUE DECROLY 23 7110 LA LOUVIÈRE Belgique

📄 Type de contrôle: Visite périodique (Livre 1 6.5)

📅 Date du contrôle:  
19/06/2025

📅 Prochaine visite avant le:  
19/06/2026

👤 Agent-visiteur:  
Robin Nève

**CONCLUSION : NON CONFORME**

### Identification des tiers

Donneur d'ordre	
Nom	Tweeple
Adresse	Rue De Balenfer Bin 5, 7130 Binche, Belgique
Propriétaire, exploitant ou gestionnaire	
Nom	Loos Francis
Adresse	AVENUE DECROLY 23 7110 LA LOUVIÈRE Belgique
Installateur	
Nom	
TVA	

### Identification de l'installation électrique

Adresse	AVENUE DECROLY 23 7110 LA LOUVIÈRE Belgique
Code EAN	
Numéro de compteur	1SAG1105362349
GRD	Ores
Type de locaux	Maison Unifamiliale

#### Atlas contrôle ASBL

Organisme de contrôle agréé

Siège d'exploitation: Boulevard Lambermont 127 1030 Schaerbeek

Tel: +32 2 726 64 04 | Mail: office@atlascontrole.be

TVA BE0732536476 | RPM Bruxelles



## Base(s) Règlementaires



663 - INSP

RGIE. Règlement général des installations électriques

Type de contrôle	Visite périodique (Livre 1 6.5)
Mise en oeuvre de l'installation	Avant le 01/06/2020 et après le 01/10/1981
Des dispositions dérogatoires pour les installations électriques domestiques ancien RGIE ont été appliquées (Livre 1 8.2.2)	

## Description de l'installation électrique et du raccordement

GRD	Ores
Numéro de compteur	1SAG1105362349
Code EAN	
Liaison compteur-tableau	VOB Non visible
Tension de service	2 x 230 V
Protection générale	40A 2P
Nombre de tableaux	1
Différentiel de tête	Autre (voir description de l'installation)
Prise de terre	Piquet
Résistance de terre ( $\Omega$ )	/
Description de l'installation	300mA 40A 2p 30mA 40A 2p 9 disj 16A 2p

### Tableau(x) électrique(s)



## Contrôles et essai

Testeur d'installation: TI-031/6248052

Schémas/plans	NOK
Liaisons équipotentielle	OK
Test BP du DDR	OK
$\Delta I_n$	OK
Contrôle de l'état	NOK
Résistance de terre ( $\Omega$ )	/
Isolement ( $M\Omega$ )	25,7
Matériel fixe	NOK
Protection contre les contacts directs	NOK
Protection contre les contacts indirects	
Protection contre les surintensités	

## Schémas, plans et documents de l'installation

Schémas/plans	NOK
---------------	-----



## Infractions

Catégorie	Libellé	Paragraphe
<b>B. Prise de terre</b>		
	Réaliser une prise de terre conforme aux prescriptions.	L1 : 4.2.3.; 5.4.2.; 5.4.3.
<b>E. Schémas</b>		
	Prévoir le(s) schéma(s) unifilaire(s) de l'installation.	L1: 3.1.2.; 9.1.1; 9.1.2
	Prévoir le(s) schéma(s) de position de l'installation.	L1: 9.1.2.
<b>F. Tableau électrique</b>		
	La tension nominale doit être affichée de manière apparente en un endroit judicieusement choisi.	
	L'accessibilité du tableau est à améliorer.	L1: 5.3.5.1.; L3: 5.3.5.1.
	Obturer les ouvertures non utilisées du tableau ou coffret.	L1: 4.2.2.3.; 5.1.4.; 5.3.5.1.
	Réaliser ou compléter le repérage des circuits/départs et/ou appareillage, bornes de raccordements, etc.	L1: 2.8.1.; 3.1.3.; 5.3.6.1.; 5.3.6.2.; L3: 2.8.1.2.; 3.1.3.; 5.3.6.1.
<b>G. Conducteur de protection</b>		
	Assurer la continuité de la mise à la terre du (des) conducteur(s) de protection.	L1: 5.4.3.5.; L3: 5.4.3.5.
<b>I. Appareillage</b>		
	Interrupteur, prise de courant ou boîte de dérivation à reconditionner et/ou refixer.	
	Le tableau de répartition et de manœuvre ne peut pas être ouvert sans endommager possiblement l'environnement (plâtre, papier peint,...). Le câblage interne ne peut pas être vérifié. (Livre 1, Sous-section 5.3.5.1.	

## Remarques

Libellé	Référence
Il n'est pas exclu que des infractions supplémentaires soient identifiées lors de la présentation des schémas.	RDE12

Ce rapport est valable pour la vente de l'habitation.



## Conclusion du contrôle

L'installation électrique n'est pas conforme aux prescriptions du Livre 1 du RGIE (Arrêté royal du 8/09/2019 : C-2020/30795 + C-2020/30794) concernant les installations électriques à basse et à très basse tension.

Le contrôle réalisé par Atlas Contrôle a porté sur les parties visibles de l'installation normalement accessibles.

Une visite complémentaire est à exécuter par Atlas Contrôle avant le 19/06/2026. Les travaux nécessaires pour faire disparaître les infractions constatées doivent être exécutés sans retard.

L'agent Visiteur

*Robin Nève*

## Devoirs du propriétaire, gestionnaire ou locataire de l'installation

L'obligation de conserver le rapport de visite de contrôle dans le dossier de l'installation électrique.

L'obligation de renseigner dans le dossier toute modification intervenue dans l'installation électrique.

L'obligation d'aviser immédiatement le fonctionnaire préposé à la surveillance du Service public fédéral ayant l'énergie dans ses attributions, de tout accident survenu aux personnes et dû directement ou indirectement, à la présence d'installations électriques.



## Annexes

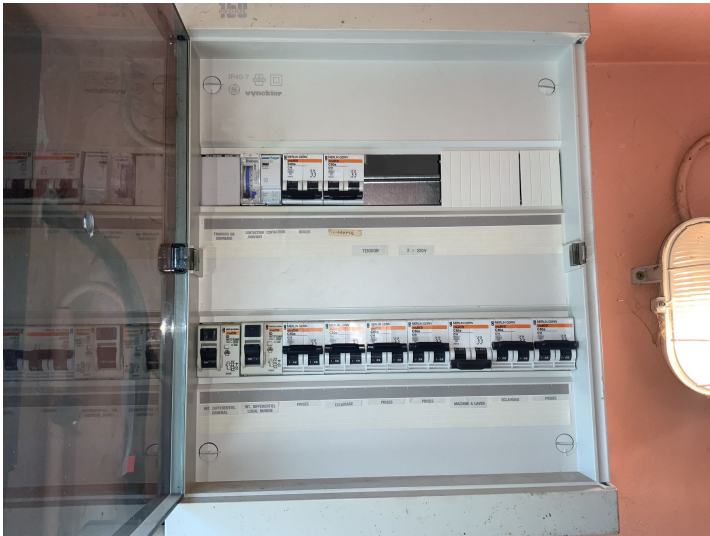

Tableau 1