Rue de lYser 47/0033

ÉTAGES : 1 • PIÈCES : 7

ENVOYÉ PAR ALAIN NELIS
info@bureaunelis.com

▼ 3e étage

PIÈCES : 7

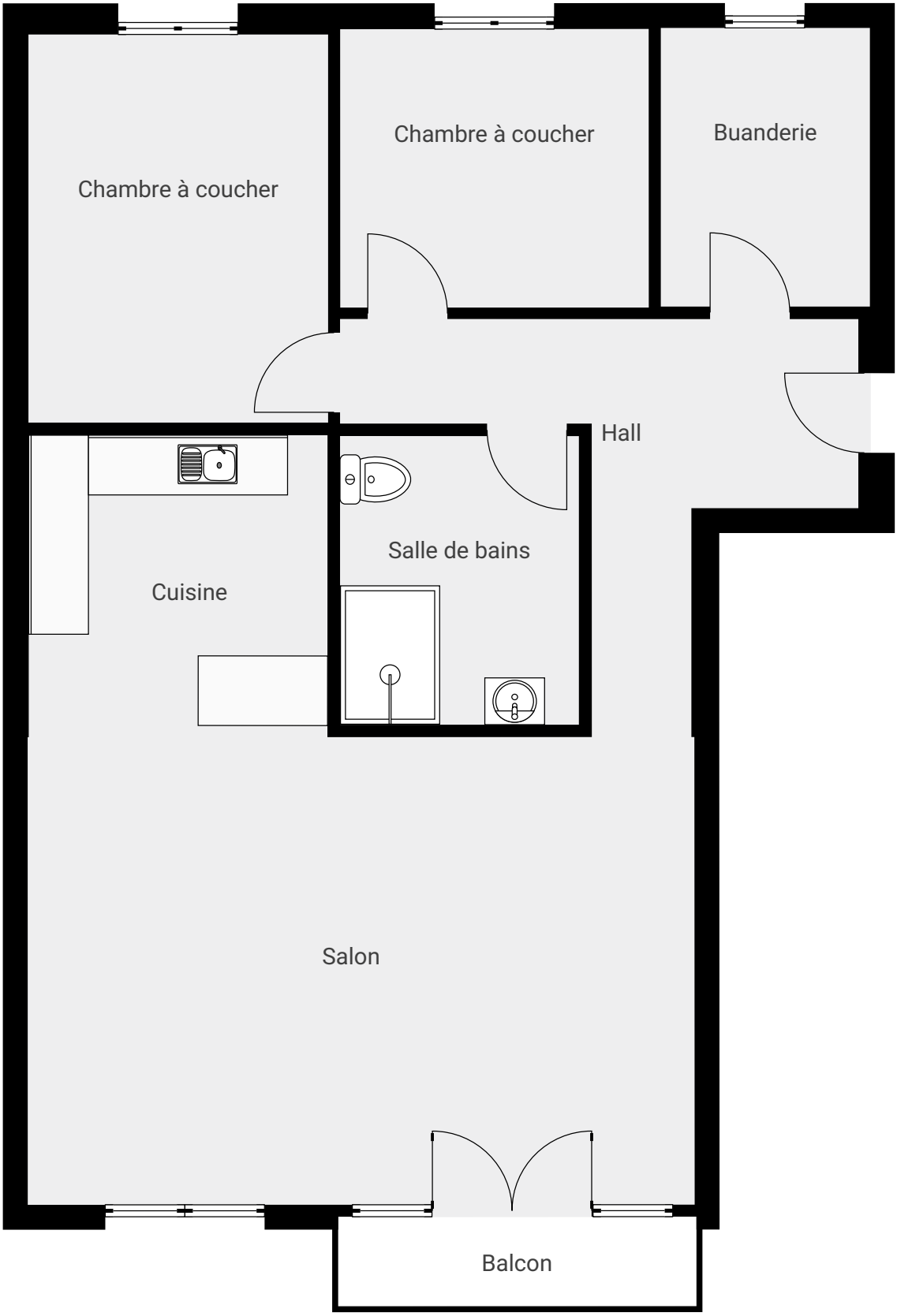

CE PLAN EST FOURNI EN L'ETAT SANS GARANTIE D'AUCUNE SORTE. SENSOPIA N'ACCORDE AUCUNE GARANTIE, Y COMPRIS, SANS S'Y LIMITER, DES GARANTIES QUANT À LA QUALITE ET À LA PRÉCISION DES DIMENSIONS.

Bureau Nélis - Affaires Immobilières
info@bureaunelis.com
Boulevard Piercot, 7, 4000 Liège, BELGIQUE
https://www.bureaunelis.com
04/342.83.18