

Façade nord

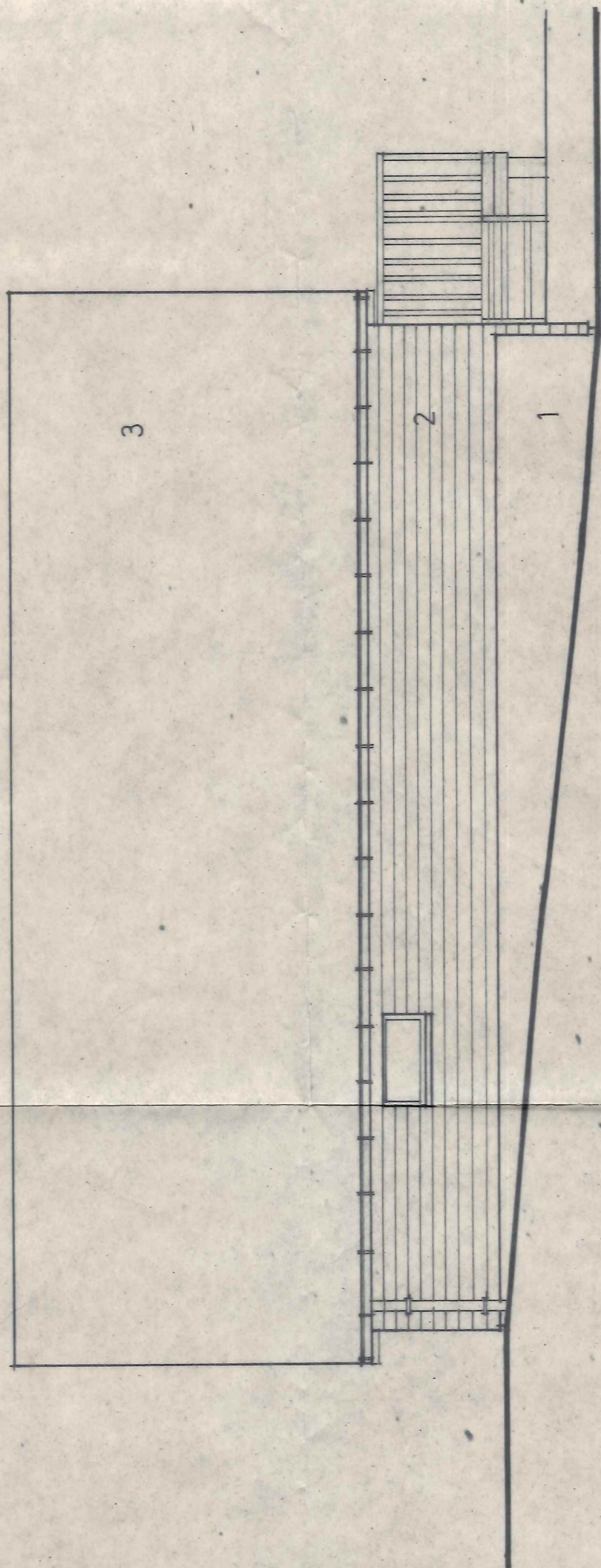

Façade ouest

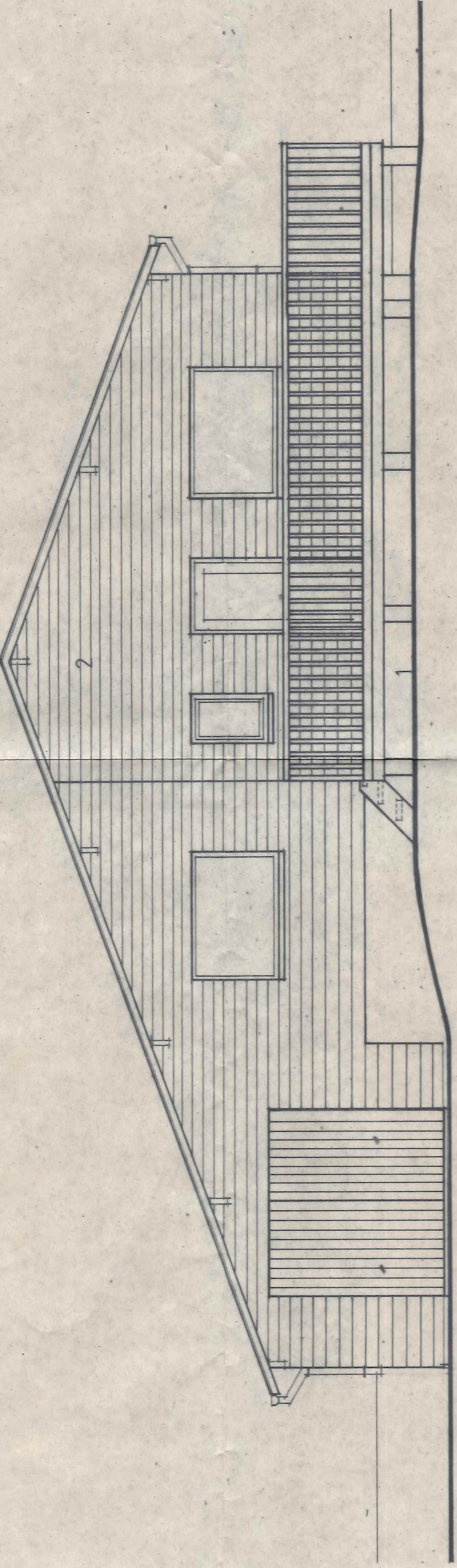

Façade sud

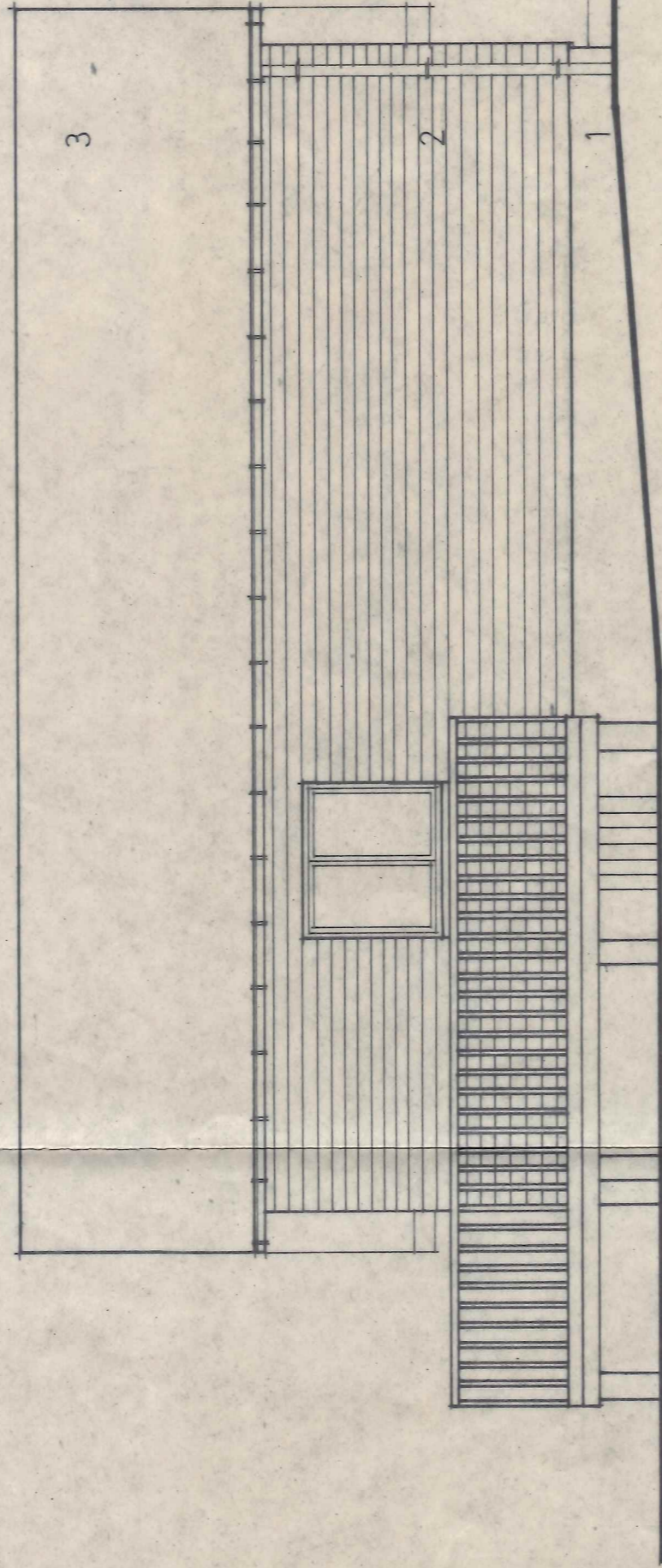

Façade est

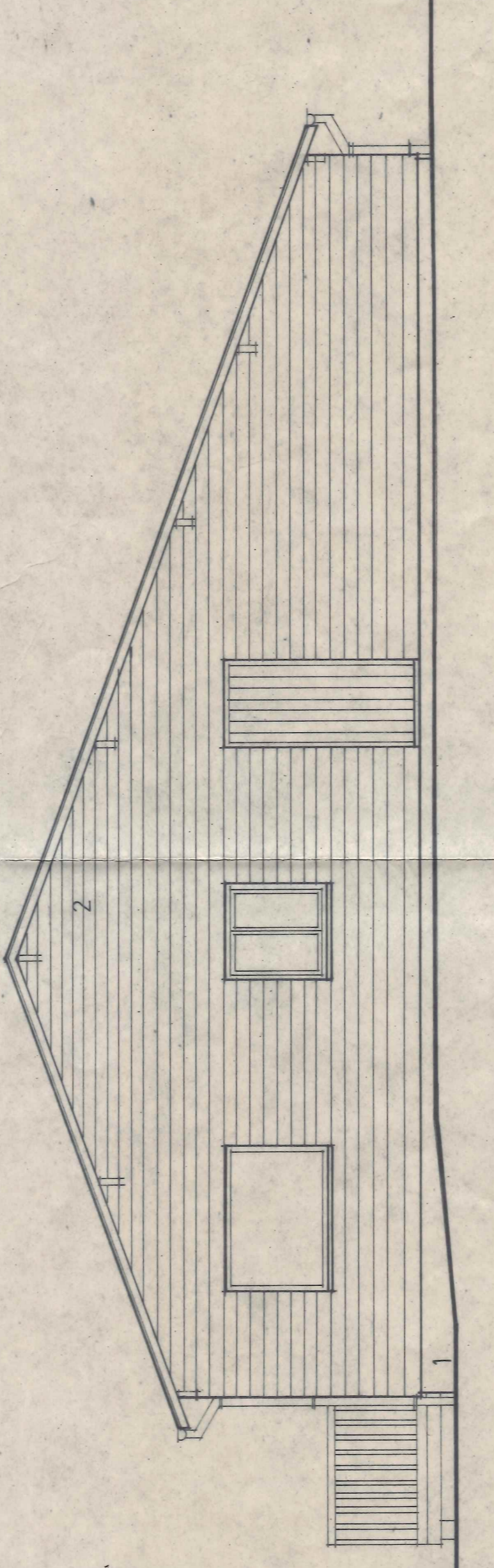

matériaux d'exécution

- 1 soubassement en maçonnerie, avec crépi gris clair
- 2 parets doubles en sapin rouge du nord, traitées ton brou du nord avec isolation laine de roche (4-60)
- 3 toiture à doubles-pans avec isolation en laine de roche recouverte de shinglets noirs
- 4 menuiseries en sapin rouge du nord

Façade nord

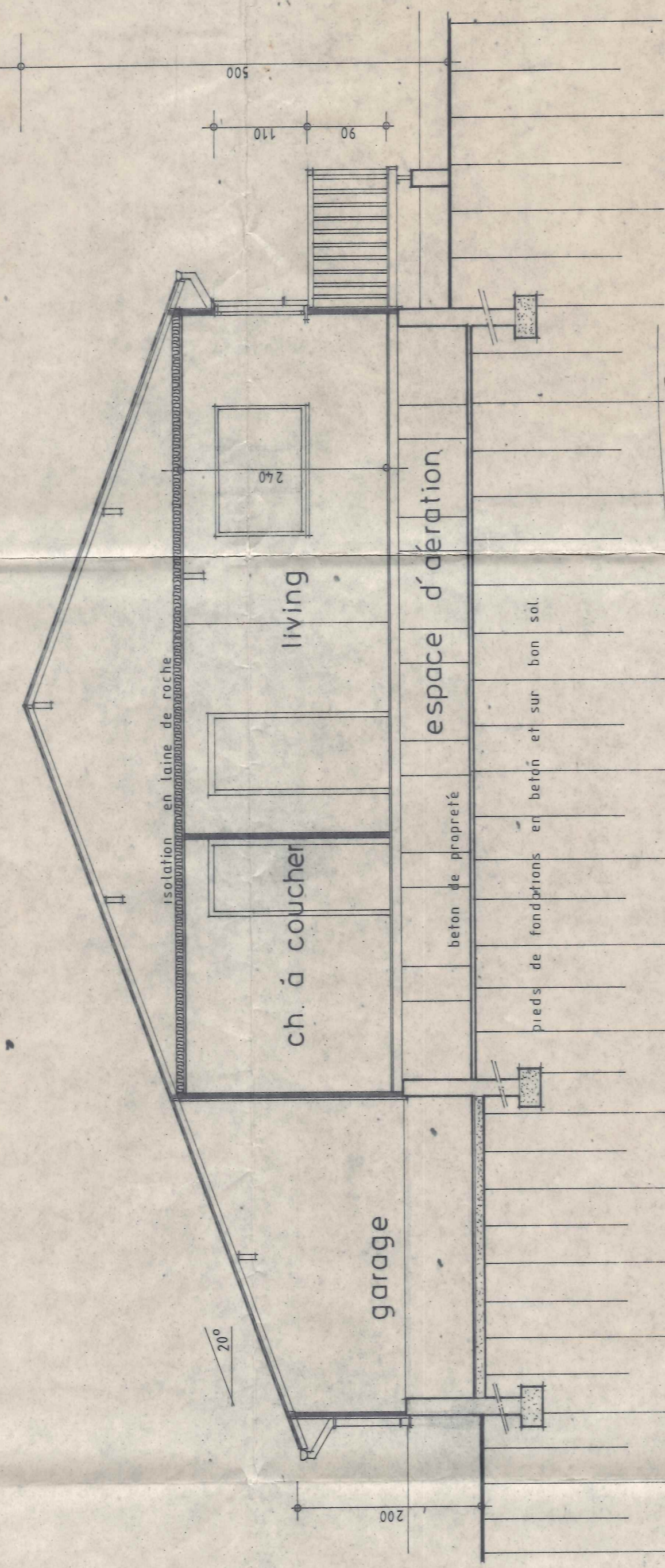

Coupe

Plan de situation 1/1000

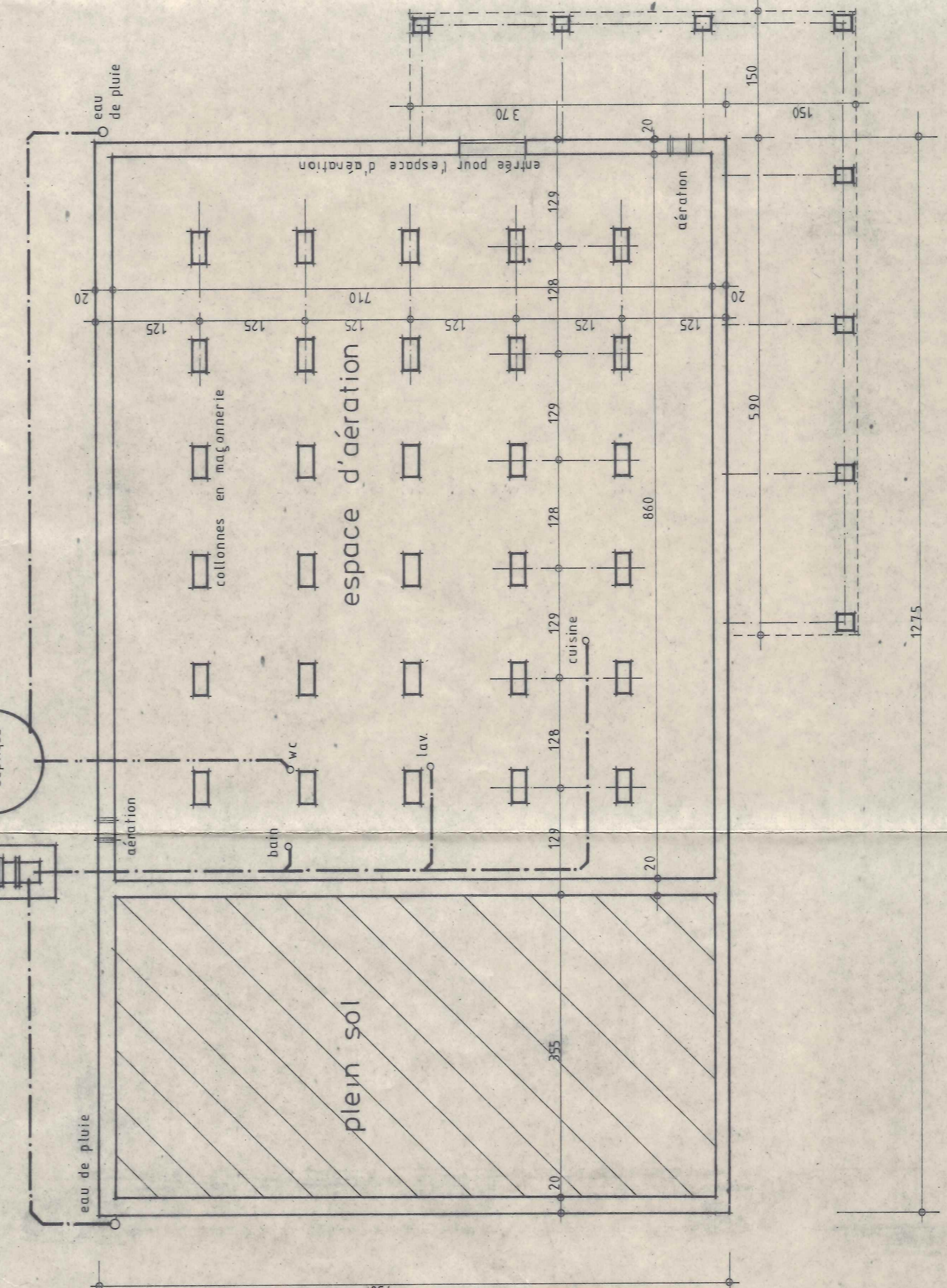
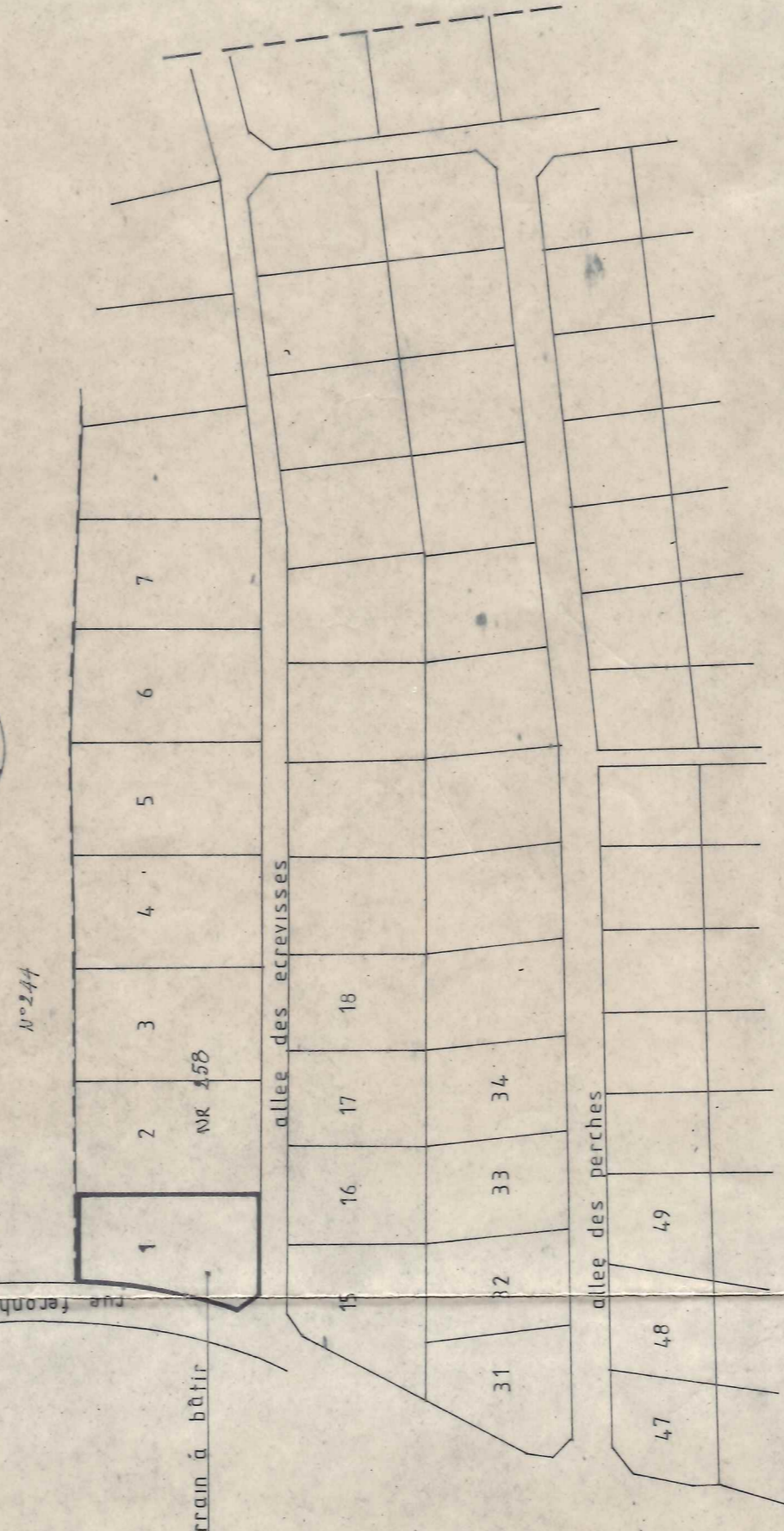

Fondation
Plan d'égouts

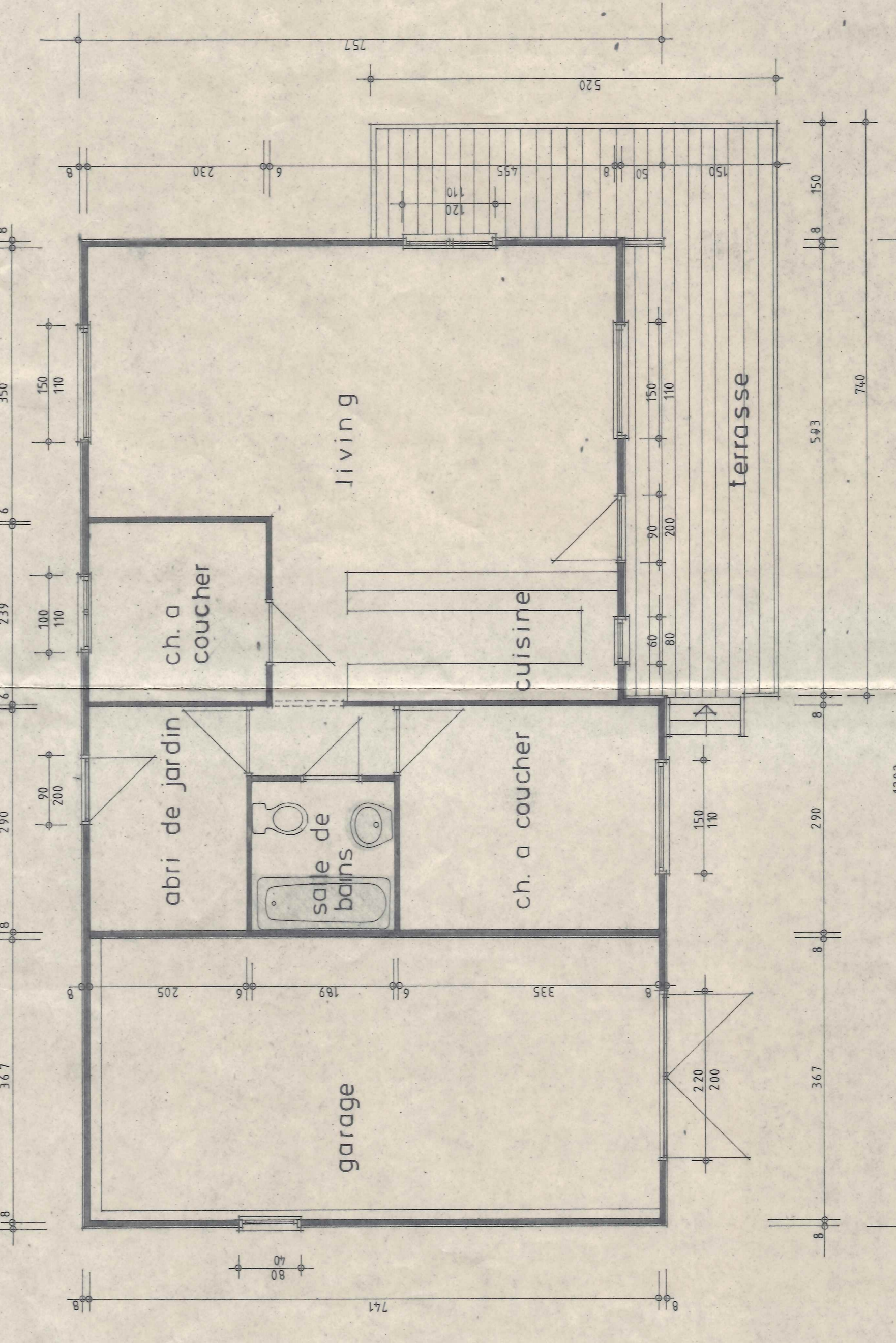

Rez-de-chaussée

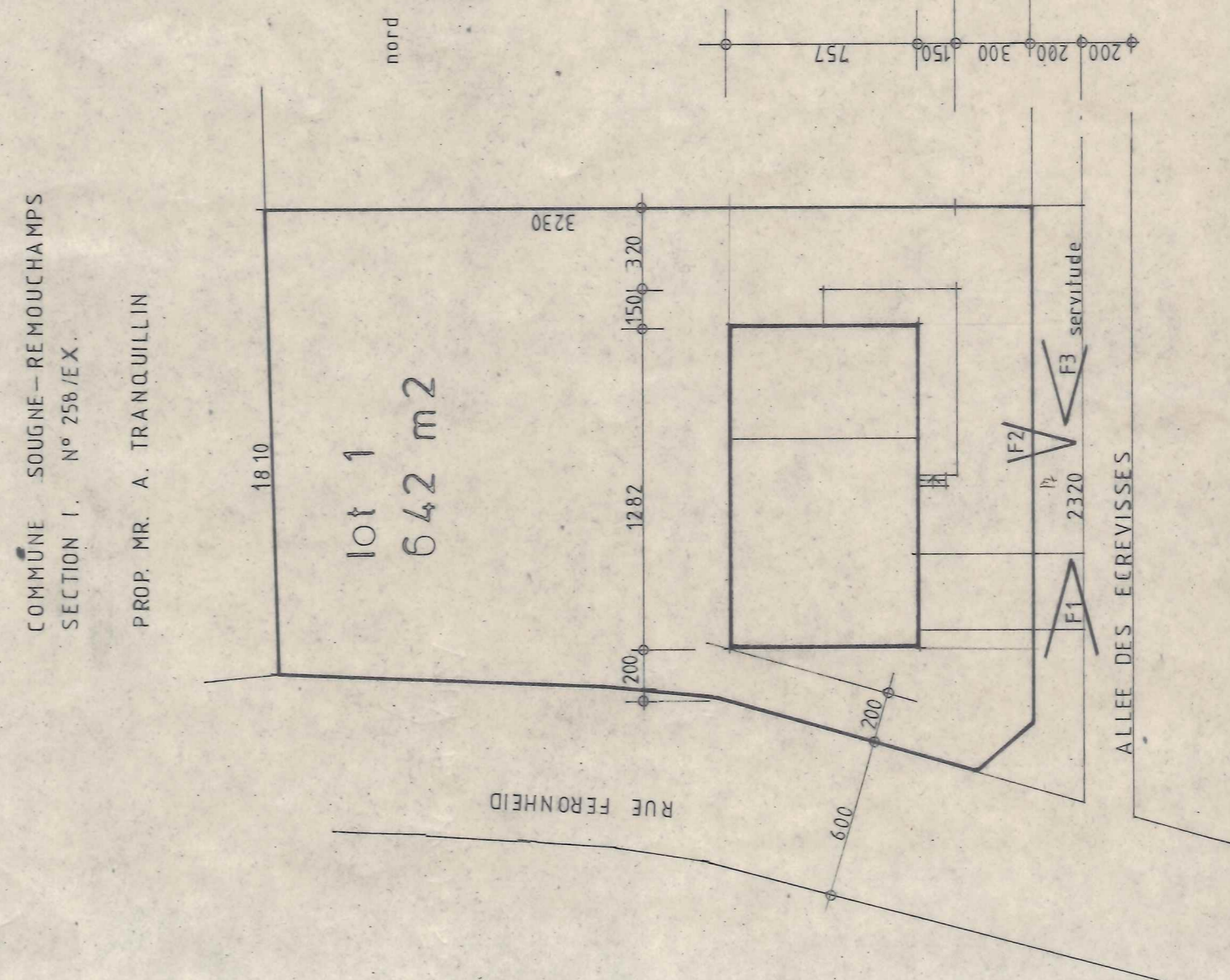

Plan d'implantation 1/250

PROVINCE	LIEGE
COMMUNE	AYWAILLE (sougné remouchant)
PROJET	PROJET POUR BATIR UN CHALET
EN MISSION DE	TRANQUILLIN A. VIV DE MEYER-H
SITUATION	REU FERONHEID ALLEE DES ECREVISES SEKTION 1 NR 256 / EX LOT 1
RESERVE	
PLAN N°	FONDATION-REZ-DE-CHAUSSEE-FACADES-COUPES PLAN D'IMPLANTATION-SITUATION
L'ARCHITECTE	U VAN ROEMBEY ET ANASTASAT 5 2140 HERBETALS TEL 047 211193
LE PROPRIETAIRE	TRANQUILLIN A. VIV DE MEYER-H PLACE DES ETOILES 28 4800 VERVIERS
DATE	01.02.83
COSSER	8033
	684