rue Charles Magnette 1D

ENVOYÉ PAR Yoann
info@bureaunelis.com

ÉTAGES : 1 • **PIÈCES :** 10

▼ 4e étage

PIÈCES : 10

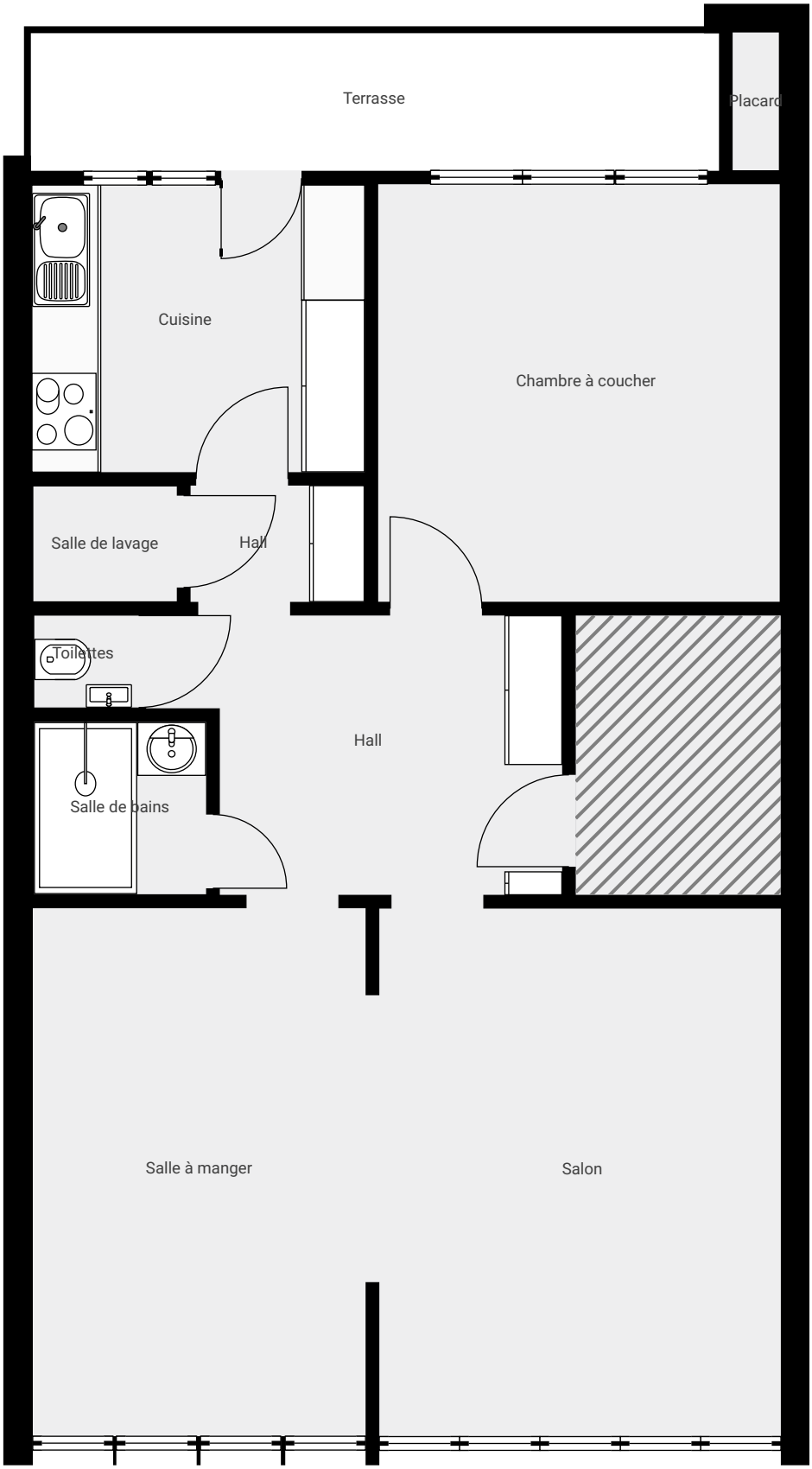

CE PLAN EST FOURNI EN L'ETAT SANS GARANTIE D'AUCUNE SORTE. SENSOPIA N'ACCORDE AUCUNE GARANTIE, Y COMPRIS, SANS S'Y LIMITER, DES GARANTIES QUANT À LA QUALITE ET À LA PRÉCISION DES DIMENSIONS.

Bureau Nélis - Affaires Immobilières
info@bureaunelis.com
Boulevard Piercot, 7, 4000 Liège, BELGIQUE
https://www.bureaunelis.com
04/342.83.18